Купить квартиру за 11 800 000 рублей на Юрия Тена проезд, д.14/5

Иркутская область, Городской округ Иркутск, Иркутск, Юрия Тена проезд, д.14/5

11 800 000 Р
184 375Р за м^2

64.00 м^2	33.00 м^2	14.00 м^2	2 из 16
Общая	Жилая	Кухня	Этаж

2 комн. квартира по ул. Юрия Тена проезд. Общей площадью: 64.00 кв.м. Продается просторная квартира улучшенной планировки в городе Иркутск, по адресу проезд Юрия Тена, дом 14.5. Общая площадь квартиры составляет 64 квадратных метра, что позволит создать уютное и комфортное пространство для вашей семьи. Квартира расположена на втором этаже 16-этажного дома, что обеспечивает удобство и доступность для людей любого возраста. Рассмотрим вариант обмена с доплатой на полноценную 3-к в ЖК СОЮЗ, ЖК ЛАЙФ, ЖК СОЮЗ-ПРИОРИТИ! Черновые или с ремонтом! В квартире выполнен качественный ремонт с использованием современных материалов. Все комнаты просторные и светлые. В квартире имеется просторная кухня (14м2) , спальня и детская комнаты по 16м2. Преимуществом данной квартиры является наличии 2-х раздельных с.у. Окна квартиры выходят на тихий и уютный двор, что позволит вам наслаждаться спокойствием и тишиной в любое время суток. Во дворе есть детская площадка, где вашим детям будет безопасно и интересно проводить время. Также в шаговой доступности от дома есть парк, где можно прогуляться и насладиться природой. В непосредственной близости от дома расположены магазины, супермаркеты, аптеки, банки, детские сады и школы. Это позволит вам с легкостью решать все повседневные вопросы и не тратить ...

0 с 26.06.2025, обновлен 25.08.2025

Продавец: Алексей Юрьевич

Телефон: +79642205199

Характеристики

Количество комнат	2	Тип дома	кирпичный
Этаж	2	Этажей всего	16
Наличие телефона	да	Наличие балкона	да
Наличие лифта	пассажирский лифт	Санузел	2 санузла с/у
Площадь жилая	33.00 кв. м	Площадь кухни	14.00 кв. м
Отделка	под ключ (чистовая)	Вид из окон	на улицу и двор
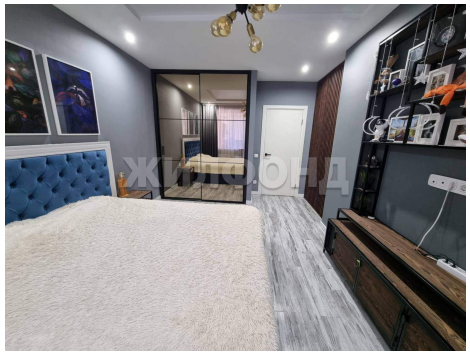
BOSCH