Сдать квартиру за 30 000 рублей на ул Пискунова, 148/7

Иркутская область, Городской округ Иркутск, Иркутск, ул Пискунова, 148/7

30 000 Р в месяц

38.00 $м^2$	13 из 17
Общая	Этаж

Евродвушка в новостройке, кухня студия плюс спальня, всё в отличном состоянии, вся необходимая мебель и техника, диван и кровать. Комуслуги включены в стоимость, кроме счётчиков воды и электроэнергии. Фото соответствуют. Залог можно разбить на два, три платежа.

0 с 01.07.2025, обновлен 01.07.2025

Продавец: Собственник

Телефон: +79140024385

Характеристики

Количество комнат	1	Тип дома	монолитный
Этаж	13	Этажей всего	17
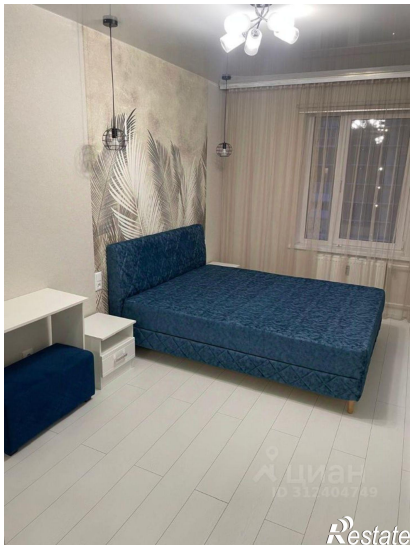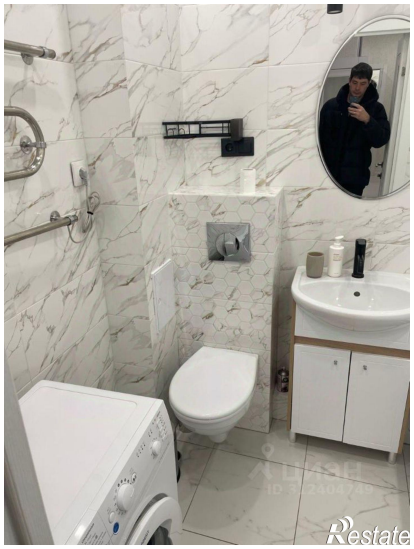
https://irkutsk.restate.ru/obj/arenda-odnokomnatnoy-kvartiri-ul-piskunova-148-7-18232148392/