Купить квартиру за 3 750 000 рублей на ул Баха, 2

Иркутская область, Городской округ Иркутск, Иркутск, ул Баха, 2

3 750 000 Р
120 968Р за м^2

31.00 м^2	17.60 м^2	4.00 м^2	3 из 4
Общая	Жилая	Кухня	Этаж

Арт. 106022771 Продается 1-комнатная квартира 31 кв.м., расположенная в тихом и спокойном районе города. Для тех, кто ценит комфорт и уединение, но при этом хочет оставаться в непосредственной близости ко всем необходимым объектам инфраструктуры. Квартира на 3-ем этаже. Адрес: г.Иркутск, ул. Баха 2 Квартира находится в районе с развитой инфраструктурой. В шаговой доступности расположены: остановка общественного транспорта Жукова в 5 минутах, обеспечивающая удобное сообщение с другими районами города; детская поликлиника, общеобразовательная школа 12, а также детский садик, стадион для любителей активного образа жизни; рядом есть фитнес-зал, живописный парк, где можно наслаждаться прогулками на свежем воздухе; и, конечно же, детская площадка прямо во дворе! Окна квартиры и балкон выходят на солнечную сторону и во двор, что обеспечивает тишину и спокойствие, а также прекрасный вид из окна. Вы сможете наслаждаться теплыми лучами солнца в любое время года. Квартира находится в собственности одного взрослого человека, что гарантирует прозрачность и безопасность сделки. Все документы готовы к продаже. Это отличный вариант. Не упустите свой шанс стать обладателем этой замечательной квартиры!

0 с 01.07.2025, обновлен 01.07.2025

Продавец: Собственник

Телефон: +79149308977

Характеристики

Количество комнат	1	Тип дома	панельный
Этаж	3	Этажей всего	4
Площадь жилая	17.60 кв. м	Площадь комнат	17.60 кв. м
Площадь кухни	4.00 кв. м		
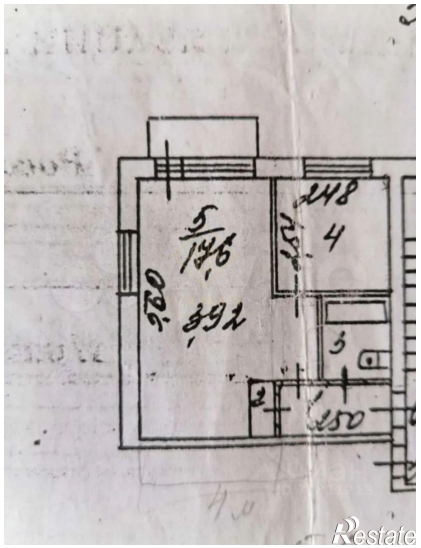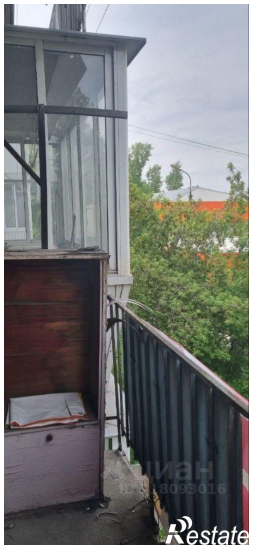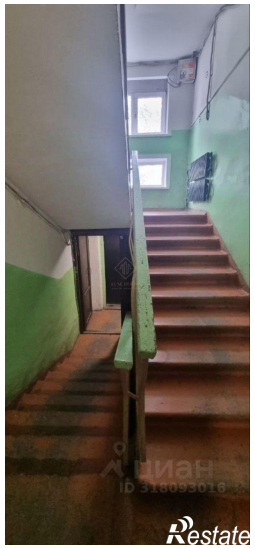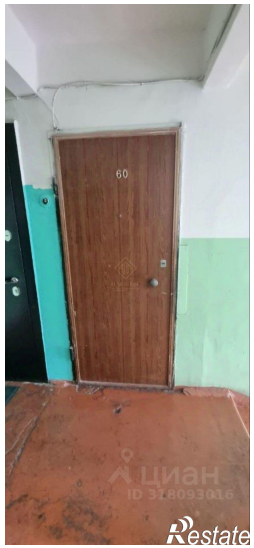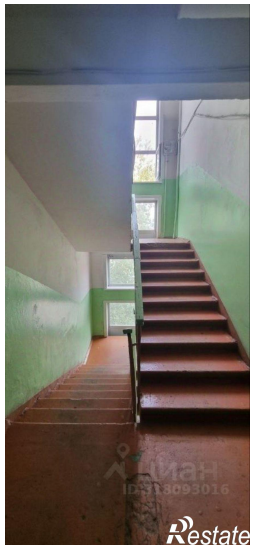
https://irkutsk.restate.ru/obj/prodazha-odnokomnatnoy-kvartiri-ul-baxa-2-18232148399/