Сдать квартиру за 45 000 рублей на ул 5 Армии, 61

Иркутская область, Городской округ Иркутск, Иркутск, ул 5 Армии, 61

45 000 Р в месяц

53.00 м^2	31.00 м^2	8.00 м^2	5 из 5
Общая	Жилая	Кухня	Этаж

Сдам на длительный срок отличную 3-х комнатную квартиру в самом центре Иркутска , ул. 5 Армии, д. 61. Рядом Харлампиевский храм, Художественный музей, Сквер Кирова, Набережная, Драматический театр, школы, садики, магазины, остановки. Квартира полностью меблирована, бытовая техника вся. Фотографии соответствуют.

1 с 01.07.2025, обновлен 01.07.2025

Продавец: Собственник

Телефон: +79832407982

Характеристики

Количество комнат	3	Тип дома	кирпичный
Этаж	5	Этажей всего	5
Площадь жилая	31.00 кв. м	Площадь кухни	8.00 кв. м

https://irkutsk.restate.ru/obj/arenda-tryohkomnatnoy-kvartiri-ul-5-armii-61-18232149923/

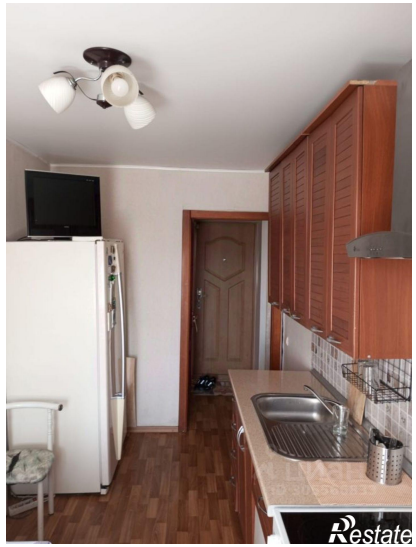
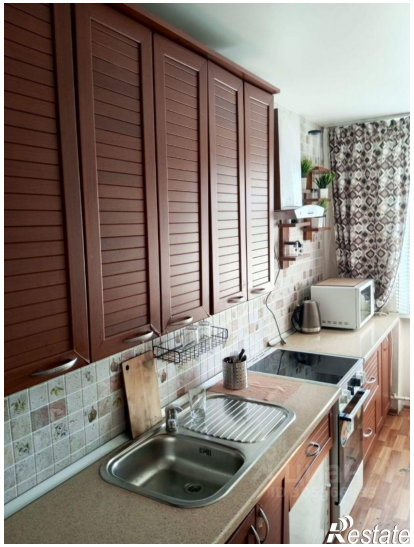

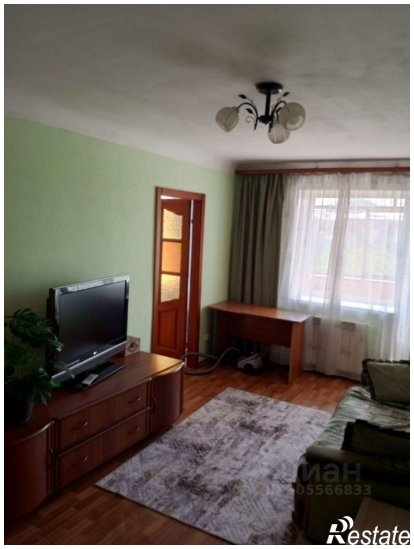

Restate

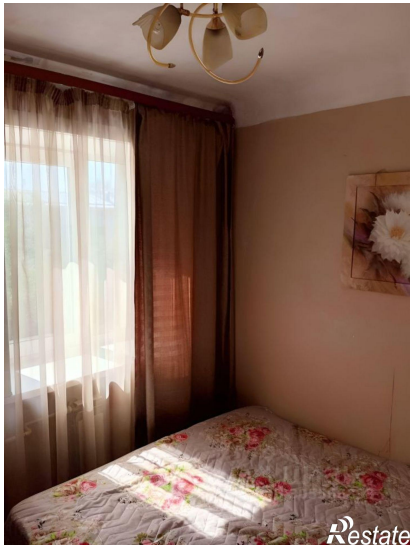
Restate