Купить квартиру за 5 990 000 рублей на ул Муравьева, 2/3

Иркутская область, Городской округ Иркутск, Иркутск, ул Муравьева, 2/3

5 990 000 Р
108 909Р за м^2

55.00 м^2	28.40 м^2	11.00 м^2	5 из 10
Общая	Жилая	Кухня	Этаж

*Продаётся 2-комнатная квартира во втором Иркутске * *Адрес:* ул. Муравьёва, 2/3, 5 этаж (10-этажный панельный дом) *Характеристики:* Общая площадь — 55кв.м (с балконом) Комнаты — изолированные (15.4кв.м + 13 кв.м) Кухня — 11кв.м Санузел — раздельный Высота потолков — 2,54м Окна — во двор и улицу Лоджия *Плюсы локации:* Остановка рядом с домом (маршруты: 10,28р) Гимназия и садик в шаговой доступности Магазины, аптеки, кафе рядом Парковка во дворе *Цена:* 5 990 000 тыс. руб. Арт. 108006685

0 с 01.07.2025, обновлен 01.07.2025

Продавец: Собственник

Телефон: +79149153457

Характеристики

Количество комнат	2	Тип дома	панельный
Этаж	5	Этажей всего	10
Площадь жилая	28.40 кв. м	Площадь комнат	15.40 кв. м
Площадь кухни	11.00 кв. м		

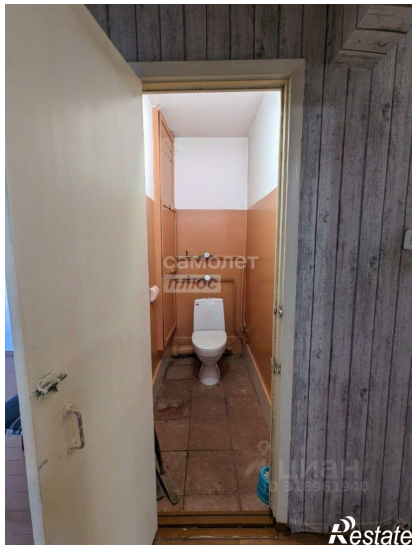

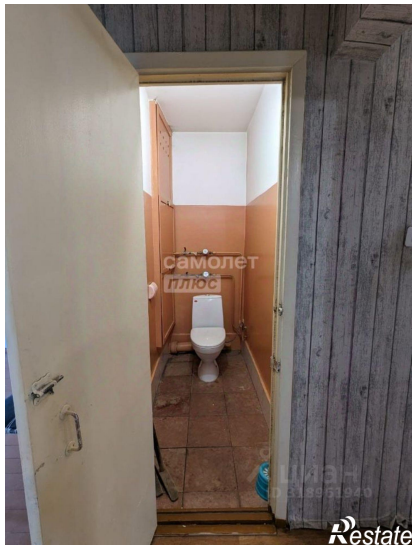

самолет
плюс
ЦИАН
ID 318961940
Restate

самолет
плюс
ЦИАН
ID 318961940
Restate