Купить квартиру за 3 000 000 рублей на микрорайон Юбилейный, 98

Иркутская область, Иркутск, микрорайон Юбилейный, 98

3 000 000 Р
65 217Р за м^2

46.00 м^2	6.00 м^2	4 из 5
Общая	Кухня	Этаж

Уникальное предложение от Century21 - Льготная ипотека под 14,99%) Успевайте) СРОЧНАЯ ПРОДАЖА! Состояние - заезжай и живи! Отличная квартира в самом экологичном районе г. Иркутска) Прекрасное расположение в удобном, тихом, очень зеленом месте мкр. Юбилейный) Развитая инфраструктура, рядом школа, детские сады, поликлиника, магазины, остановки) Возможность с конфортом добраться в любой район города) Рядом прогулочные парки, ТЦ, Пикник-Пляж Якоби) Ждем лучшее предложение! Не упустите возможность стать владельцем замечательной квартиры)

0 с 01.07.2025, обновлен 01.07.2025

Продавец: Игорь

Телефон: +79140017201

Характеристики
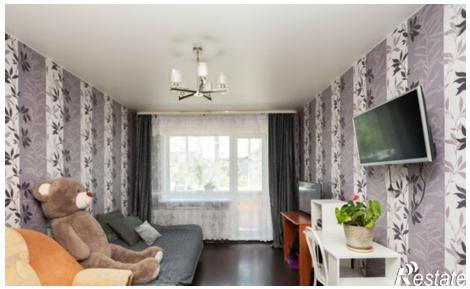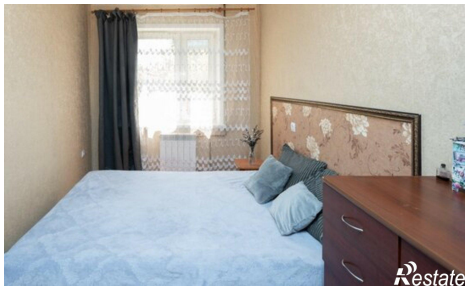
Количество комнат	2	Этаж	4
Этажей всего	5	Площадь кухни	6.00 кв. м