Сдать квартиру за 26 000 рублей на б-р Рябикова, 21/3

Иркутская область, Городской округ Иркутск, Иркутск, б-р Рябикова, 21/3

26 000 Р в месяц

38.00 м^2	30.00 м^2	6.00 м^2	3 из 16
Общая	Жилая	Кухня	Этаж

Сдаём отличную 1 комнатную квартиру в ЖК Рекорд. На длительный срок. В квартире есть всё необходимое для комфортного проживания. Квартира чистая, уютная, ухоженная, тёплая. Рядом вся инфраструктура: остановки, школы, детские сады, поликлиника, ТЦ, магазины, аптеки, парк.

0 с 02.07.2025, обновлен 02.07.2025

Продавец: Собственник

Телефон: +79842708917

Характеристики

Количество комнат	1	Этаж	3
Этажей всего	16	Площадь жилая	30.00 кв. м
Площадь кухни	6.00 кв. м		
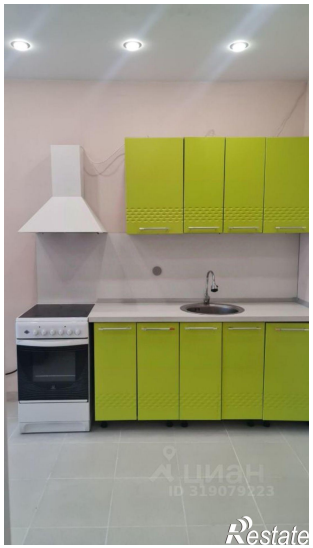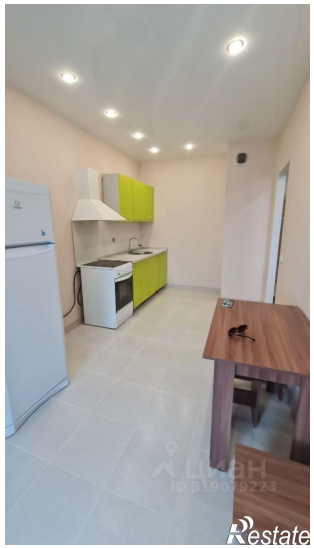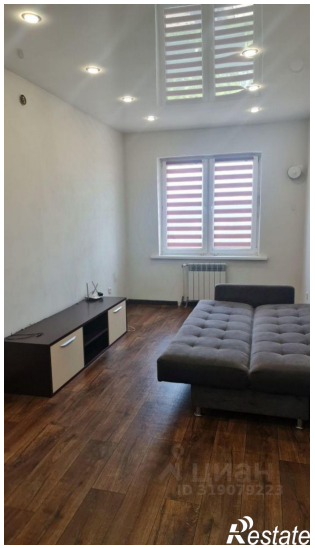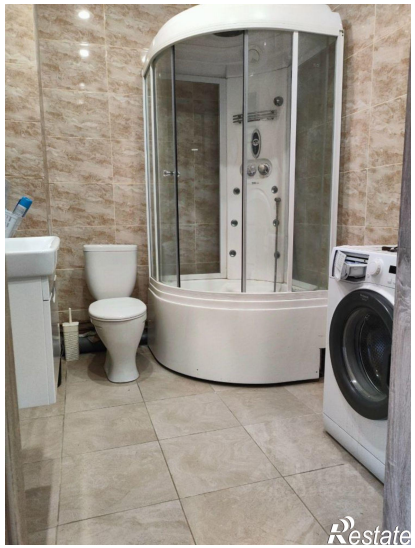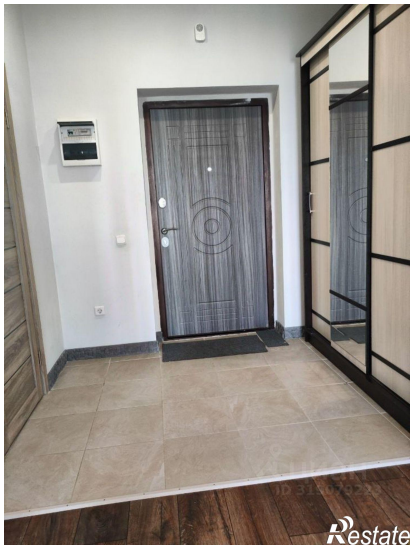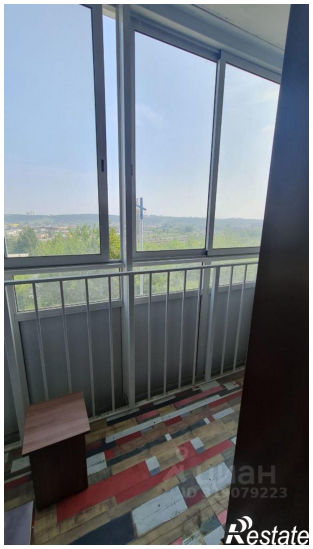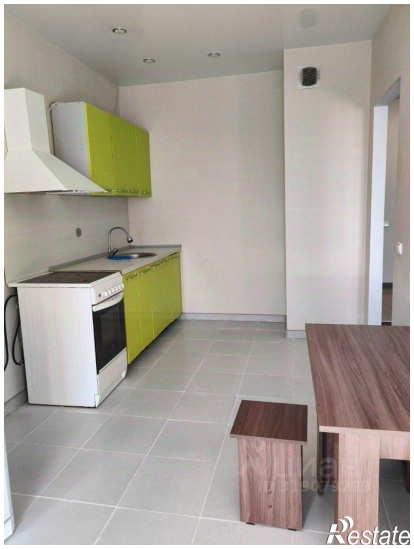
https://irkutsk.restate.ru/obj/arenda-odnokomnatnoy-kvartiri-b-r-ryabikova-21-3-18232173797/