Купить квартиру за 5 400 000 рублей на микрорайон Юбилейный, 11/3

Иркутская область, Иркутск, микрорайон Юбилейный, 11/3

5 400 000 Р
128 571Р за м^2

42.00 м^2	10.00 м^2	3 из 5
Общая	Кухня	Этаж

Продам 1-комнатную квартиру общей площадью 42.7 м2 (в т. ч. балкон 7,7 м2) в кирпичном доме по адресу Юбилейный 11/3 В квартире жилая комната площадью 16,8 м2, кухня прямоугольной формы площадью 9,8 м2, санузел совмещенный, просторный коридор. До остановки общественного транспорта 3 минуты пешком, достаточное количество парковочных мест, рядом детский сад. Звоните, покажем в удобное время.

0 с 02.07.2025, обновлен 02.07.2025

Продавец: Дарья

Телефон: +79148705065

Характеристики

Количество комнат	1	Этаж	3
Этажей всего	5	Площадь кухни	10.00 кв. м
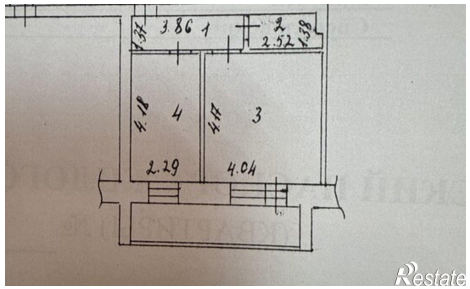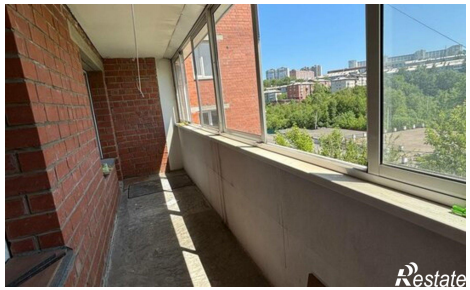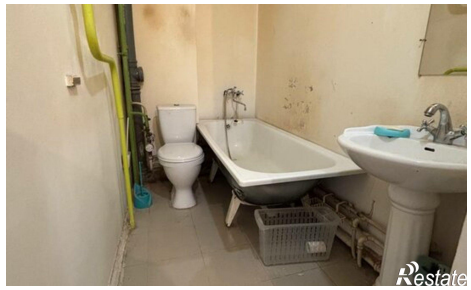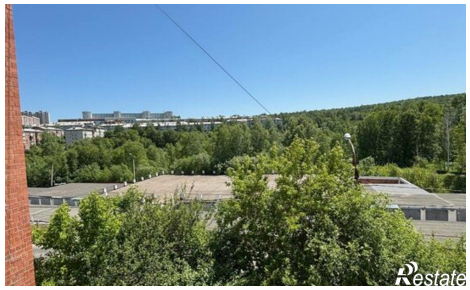
https://irkutsk.restate.ru/obj/prodazha-odnokomnatnoy-kvartiri-mikrorayon-yubileynyy-11-3-18232188382/