Купить квартиру за 5 400 000 рублей на переулок Гершевича, 2

Иркутская область, Иркутск, переулок Гершевича, 2

5 400 000 Р
180 000Р за м^2

30.00 м^2	24.00 м^2	4 из 4
Общая	Кухня	Этаж

Уважаемые Покупатели, предлагаем Вашему вниманию 1-к квартиру в самом сердце города по адресу ул. пер Гершевича 2. Квартира находится в самом центре города, отличное место для прогулок по Набережной, Ленина, Марата, Сурикова, Чкалова, 5-й Армии, Чудотворская, бульвар Гагарина, Свердлова, Нижняя Набережная. В шаговой доступности Иркутский Драматический театр Охлопкова, ТЮЗ, Общеобразовательная школа 11 и детские сады, Лингвистический университет, Педагогический институт, торговый центр Ярко Молл, супермаркеты Слата и Окей. В квартире остается: диван, угловой шкаф, холодильник, кухонный гарнитур без бытовой техники. Окна пластиковые, полы линолеум. Окна выходят во двор. Параметры квартиры: общая площадь 30,2 кв.м, санузел совмещен. Набережная на бульваре в шаговой доступности. Развитая инфраструктура: Ленина, Марата, Сурикова, Чкалова, 5-й Армии, Чудотворская, бульвар Гагарина, Свердлова, Нижняя Набережная. В шаговой доступности Иркутский Драматический театр Охлопкова, ТЮЗ, Общеобразовательная школа 11 и детские сады, Лингвистический университет, Педагогический институт, торговый центр Ярко Молл, супермаркеты Слата и Окей. в шаговой доступности множество крупных магазинов, торгово-развлекательных центров и бутиков: спортивный клуб Весна, салоны красоты,элитное кафе Coffe-club Wine Restaurant ...

0 с 02.07.2025, обновлен 02.07.2025

Продавец: Елена

Телефон: +79148847611

Характеристики
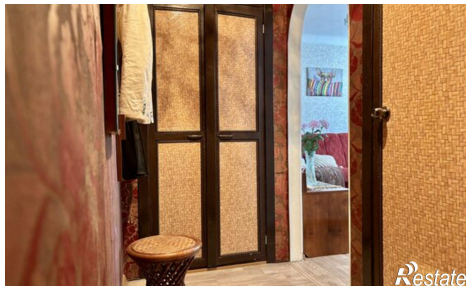
Количество комнат	1	Этаж	4
Этажей всего	4	Площадь кухни	24.00 кв. м