# Купить квартиру за 4 975 000 рублей на ул Баумана, 172/6

Иркутская область, Городской округ Иркутск, Иркутск, ул Баумана, 172/6

4 975 000 Р
115 698Р за м$^2$

| 43.00 м$^2$ | 16.90 м$^2$ | 9.00 м$^2$ | 2 из 9 |
|---|---|---|---|
| Общая | Жилая | Кухня | Этаж |

Арт. 108768150 Продается уютная студия в новом доме! Ищете идеальное место для жизни? У нас есть то, что вам нужно! Наша компания предоставляет полное юридическое сопровождение, помощь в одобрении субсидированной ипотеки на вторичное жилье от 14,7 % на весь срок ипотеки! Продается светлая студия на 2 этаже 9-этажного дома. Преимущества: • Приятный и ухоженный двор с детской площадкой и баскетбольной площадкой для активного отдыха. • Развитая инфраструктура: все необходимые магазины в шаговой доступности. • Остановка общественного транспорта всего в 2 минутах пешком. • Удобное расположение: школы и детские сады рядом, а до центра города всего 15 минут на машине. • Наслаждайтесь красивым видом на улицу из окна! Не упустите возможность стать владельцем этой замечательной студии! Звоните прямо сейчас для записи на просмотр! О квартире: Просторная планировка: - Зал 16.9 м², кухня 9.4 м² - Балкон 4.5 м² - Санузел 4 м² - Коридор 2.43 м² - Вторая комната 6.12 м² Часть меблировки остаётся: - Кухонный гарнитур Квартира в отличном состоянии не упустите шанс создать уют для своей семьи!

0 с 03.07.2025, обновлен 03.07.2025

Продавец: Собственник

Телефон: +79842715336

## Характеристики

| | | | |
|---|---|---|---|
| Количество комнат | 1 | Тип дома | монолитный |
| Этаж | 2 | Этажей всего | 9 |
| Площадь жилая | 16.90 кв. м | Площадь комнат | 16.90 кв. м |
| Площадь кухни | 9.00 кв. м | | |

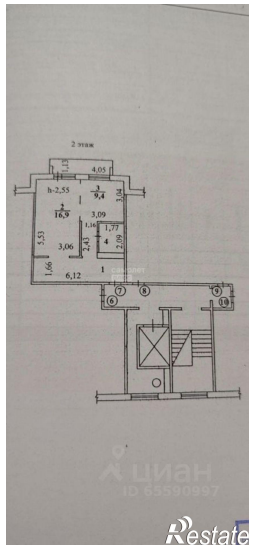
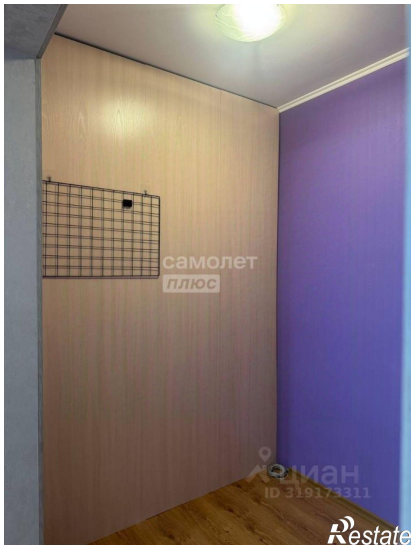
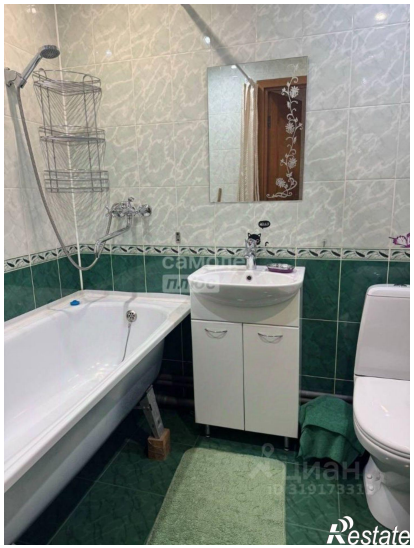

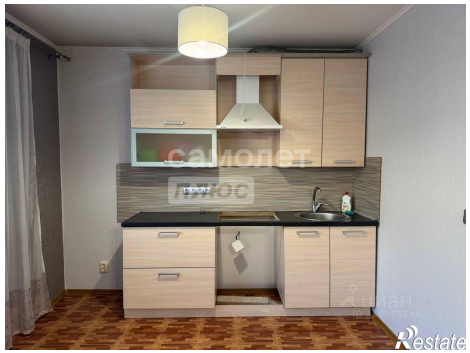

самолет
плюс
Restate

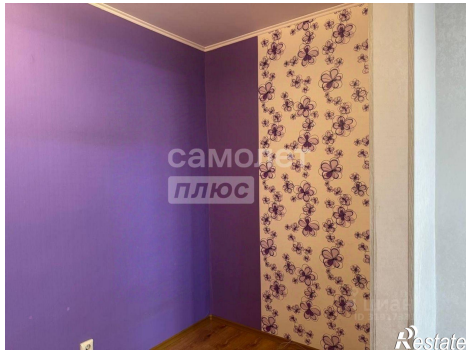
плюс
Restate