Купить квартиру за 6 900 000 рублей на бульвар Рябикова, 28

Иркутская область, Иркутск, бульвар Рябикова, 28

6 900 000 Р
115 000Р за м^2

60.00 м^2	36.00 м^2	5.00 м^2	1 из 5
Общая	Жилая	Кухня	Этаж

4 - комнатная квартира На продажу предлагается четырехкомнатная квартира, расположенная в районе Синюшка. Общая площадь квартиры 60м2, идеальный вариант для большой семьи. Кухня 5,7м2 есть отдельная столовая, чтобы было комфортно собираться всей семьей. Комнаты площадью 17,5м2, 9,8м2, 8м2 и 8,6м2 расположена на 1 этаже, что позволит удобство для пожилых людей, а так же семьи с маленькими детьми. Квартира , теплая, светлая, уютная, сделан ксометический ремонт, что позволит сразу заехать и жить и в дальнейшем обустроить квартиру на свой вкус и цвет Большой санузел, где сделана ниша для стиральной машины, установлена большая ванна. ТАК ЖЕ РАССМОТРИМ ОБМЕН НА ДОМ С МЕНЬШЕЙ СТОИМОСТЬЮ Понравилась квартира? Успевайте преобрести! Звоните! Пишите! Записывайтесь на просмотр, озвучивайте свои предложения после просмотра! Наша компания гарантирует безопасность проведения сделки по покупке недвижимости, все сделки застрахованы на полную сумму. Помощь с оформлением ипотеки. Мы являемся официальными партнерами ведущих банков. Ипотека с нами дешевле. Крупнейшая в мире сеть агентств недвижимости CENTURY 21 на рынке с 1971 года. С уважением, ваш эксперт по недвижимости Елена Якимова!

0 с 03.07.2025, обновлен 03.07.2025

Продавец: Собственник

Телефон: +79842704977

Характеристики

Количество комнат	4	Тип дома	панельный
Этаж	1	Этажей всего	5
Площадь жилая	36.00 кв. м	Площадь комнат	8.60 кв. м
Площадь кухни	5.00 кв. м		

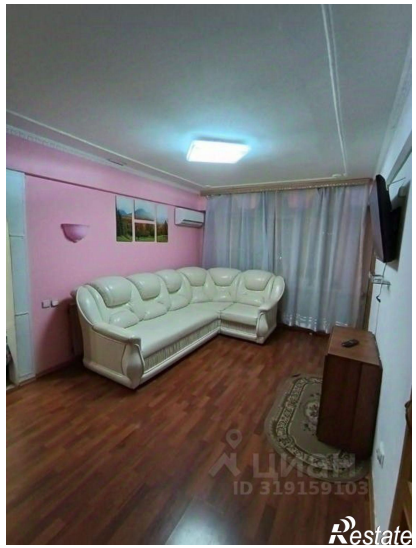

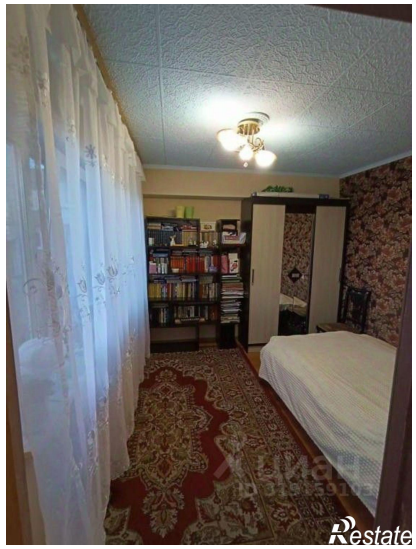
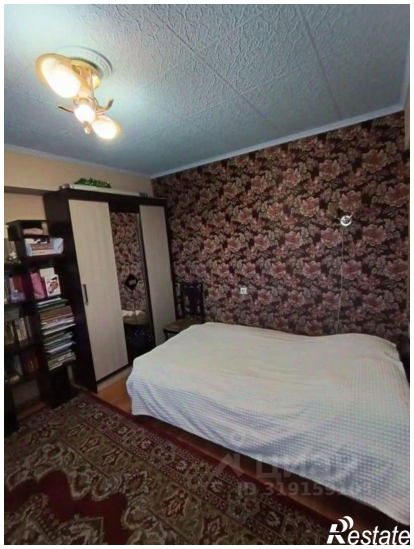
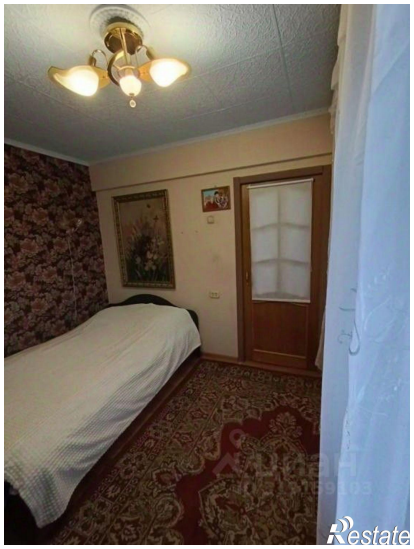
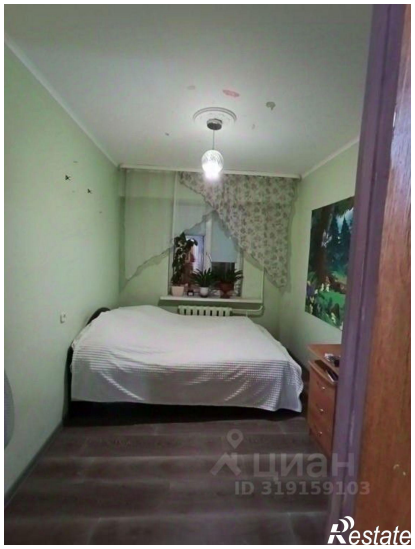

Restate

Restate