Сдать квартиру за 27 000 рублей на Депутатская улица, 84/1

Иркутская область, Иркутск, Депутатская улица, 84/1

27 000 Р в месяц

35.00 м^2	6.00 м^2	3 из 18
Общая	Кухня	Этаж

Сдам квартиру в Иркутске

0 с 03.07.2025, обновлен 03.07.2025

Продавец: Собственник

Телефон: +79140105084

Характеристики

Количество комнат	1	Этаж	3
Этажей всего	18	Площадь кухни	6.00 кв. м

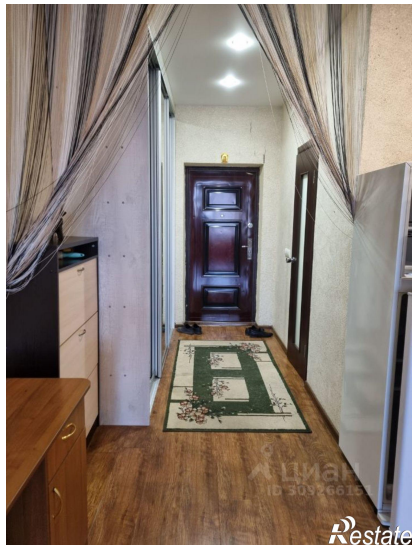

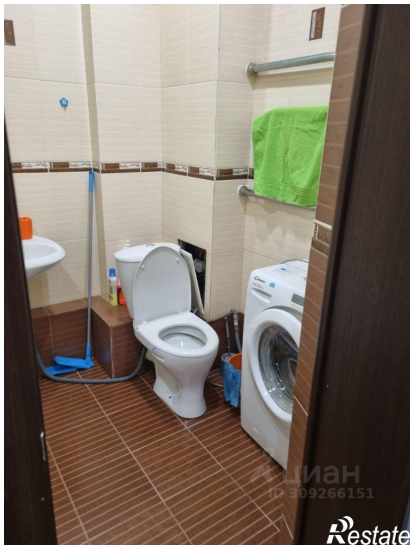
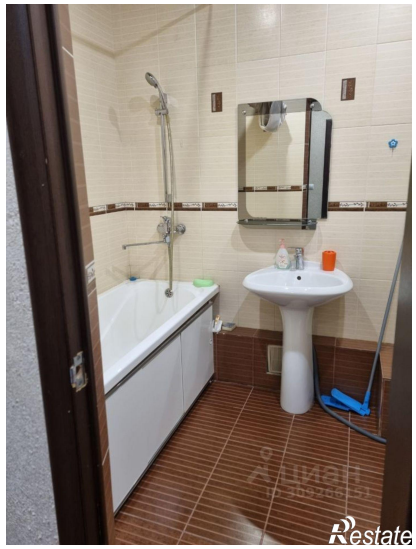
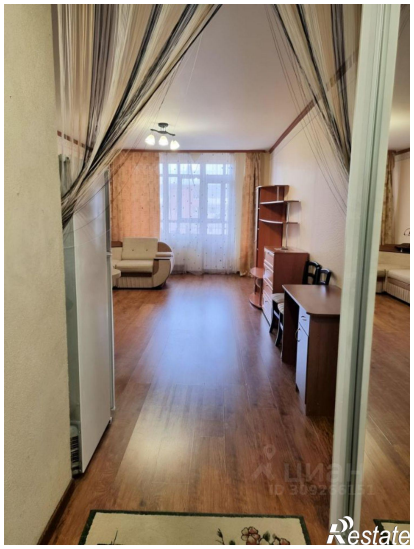

СДАМ КВАРТИРУ НА 6 МЕСЯЦЕВ. С 1.07.2025 по 1.01.2026

Restate