Купить квартиру за 4 000 000 рублей на микрорайон Юбилейный, 53

Иркутская область, Иркутск, микрорайон Юбилейный, 53

4 000 000 Р
133 333Р за м^2

30.00 м^2	17.10 м^2	6.00 м^2	3 из 5
Общая	Жилая	Кухня	Этаж

Выставлена на продажу однокомнатная квартира с отличными параметрами! Локация: самый центр мкр Юбилейного! Все объекты социальной инфраструктуры в шаговой доступности! Самый комфортный 3ий этаж! Квартира не угловая, теплая и светлая, в очень хорошем состоянии - полностью готова к проживанию без дополнительных вложений! Ухоженный, чистый подъезд! Окна выходят в зелёный полисадник, что позволит насладиться спокойствием и тишиной! Гарантия юридической чистоты сделки, вся сумма в договоре, быстрый выход на сделку, ключи в день сделки! Звоните, ответим на вопросы, организуем просмотр! Успевайте купить отличную квартиру по отличной цене!

1 с 03.07.2025, обновлен 03.07.2025

Продавец: Собственник

Телефон: +79148703004

Характеристики

Количество комнат	1	Тип дома	панельный
Этаж	3	Этажей всего	5
Площадь жилая	17.10 кв. м	Площадь кухни	6.00 кв. м
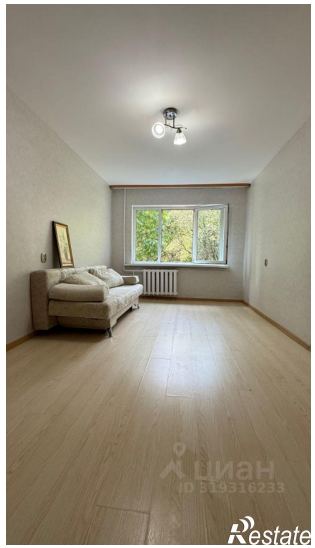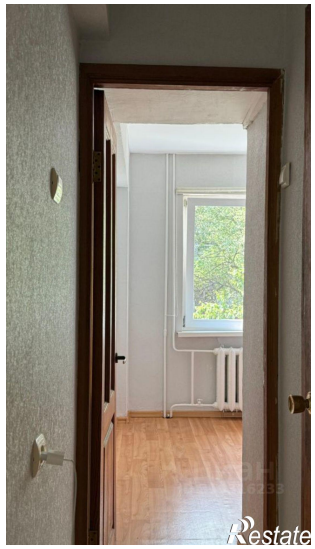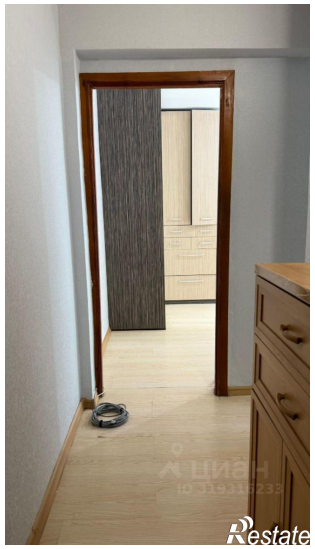
https://irkutsk.restate.ru/obj/prodazha-odnokomnatnoy-kvartiri-mikrorayon-yubileynyy-53-18232214535/