Сдать квартиру за 30 000 рублей на микрорайон Юбилейный, 118

Иркутская область, Иркутск, микрорайон Юбилейный, 118

30 000 Р в месяц

70.00 м^2	14 из 15
Общая	Этаж

Большая 2х комнатная квартира, комнаты раздельно, санузел раздельно. В прихожей еще один диван, диван в комнате и две кровати. Комуслуги включены в стоимость, кроме счётчиков воды и электроэнергии. До остановки Обл. больница две минуты пешком. Без залога.

0 с 03.07.2025, обновлен 03.07.2025

Продавец: Собственник

Телефон: +79140024385

Характеристики
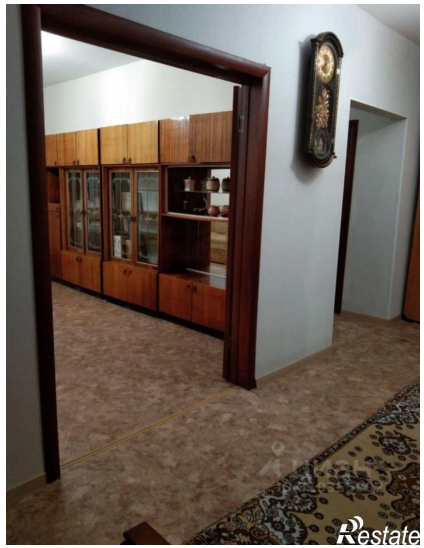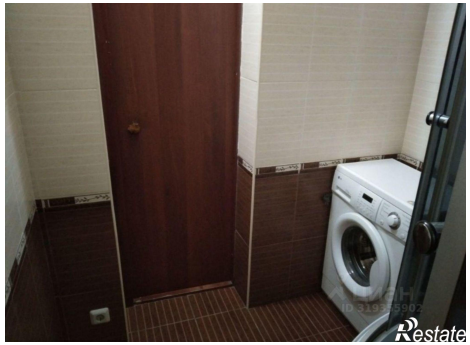
Количество комнат	2	Тип дома	кирпичный
Этаж	14	Этажей всего	15