Купить квартиру за 7 350 000 рублей на Первомайский мкр, д.71

Иркутская область, Городской округ Иркутск, Иркутск, Первомайский мкр, д.71

7 350 000 Р
124 576Р за м^2

59.00 м^2	48.00 м^2	6.00 м^2	5 из 5
Общая	Жилая	Кухня	Этаж

Арт. 109207330 Субсидированная ипотека на вторичную недвижимость от 14.7! Продаётся 3 комнатная квартира в мкр. Первомайский Удобный 3 этаж 5-этажного панельного дома , общей площадью 59 м². Квартира после капитального ремонта. Планировка квартиры:окна на 2 стороны, комнаты раздельные, просторный коридор с гардеробной (шкаф-купе), кухня 6м², раздельная ванная комната и санузел, застекленная лоджия утепленным стеклопакетом. Состояние квартиры: кап.ремонт сделан 3 года назад: заменена электропроводка, система водоснабжения и канализации в санузле). Выровнены все стены. Демонтирован старый деревянный пол, залита стяжка, уложены подложка и качественный линолеум. В ванной комнате и туалете новая кафельная плитка, все трубы, вся сантехника, на кухне выложен кафельный фартук. Натяжные потолки по всей квартире. Установлены новые межкомнатные и входная двери. Заведен высокоскоростной интернет. Квартира светлая, теплая, комфортный 3 этаж, на этажах по 3 квартиры, спокойные соседи! Двор не проездной. Детский сад расположен очень близко, в шаговой доступности 2 школы, поликлиника, магазины и супермаркеты. Остановки общественного транспорта рядом с домом, но дом находится не у проезжей части. 1 взрослый собственник, вся сумма в договоре, без обременений. Подходит любая форма ...

1 с 04.07.2025, обновлен 04.07.2025

Продавец: Собственник

Телефон: +79842715336

Характеристики

Количество комнат	3	Тип дома	панельный
Этаж	5	Этажей всего	5
Площадь жилая	48.00 кв. м	Площадь комнат	20.00 кв. м
Площадь кухни	6.00 кв. м		
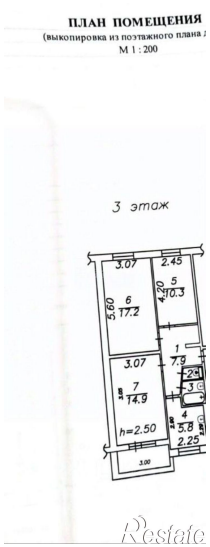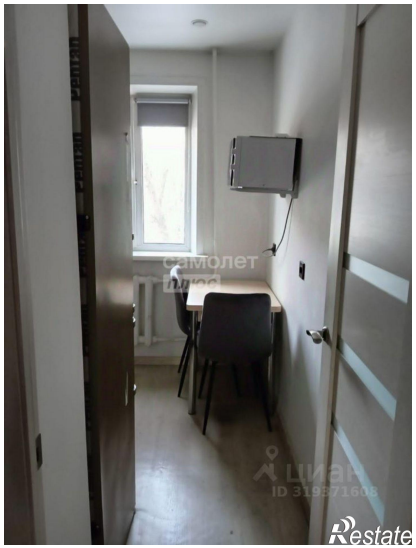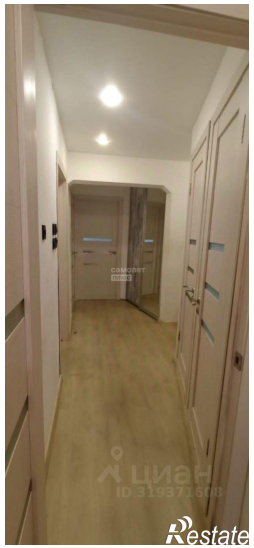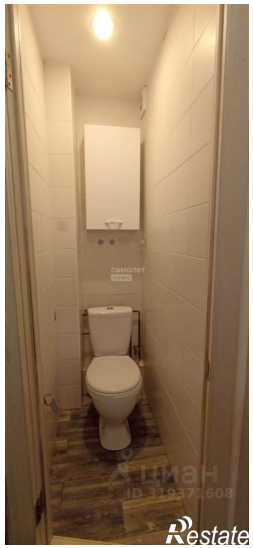
https://irkutsk.restate.ru/obj/prodazha-tryohkomnatnoy-kvartiri-pervomayskiy-mkr-d-71-18232225062/