Купить квартиру за 4 800 000 рублей на микрорайон Юбилейный, 117

Иркутская область, Городской округ Иркутск, Иркутск, микрорайон Юбилейный, 117

4 800 000 Р
126 316Р за м^2

38.00 м^2	10.00 м^2	2 из 9
Общая	Кухня	Этаж

Продам отличную 1 комнатную квартиру. Окна на две стороны, просторная кухня, большой балкон, Остается мебель. Остановка близко, Магазины, набережная якоби.школа. 1 взрослый собственник,документы готовы . Свободная продажа, можно заехать сразу после сделки. .Звоните.

0 с 04.07.2025, обновлен 04.07.2025

Продавец: Елена

Телефон: +79148896008

Характеристики
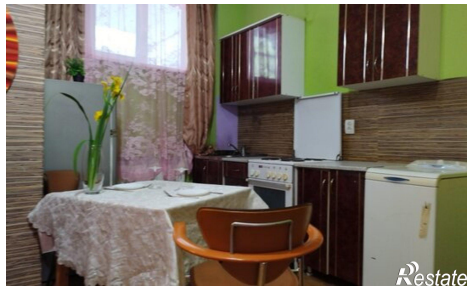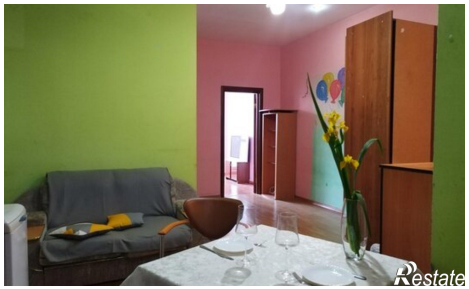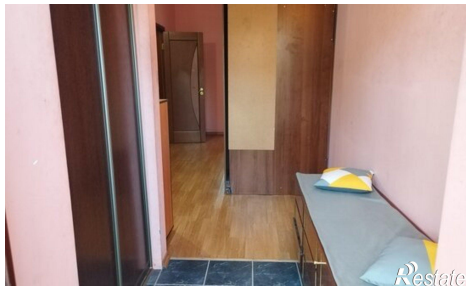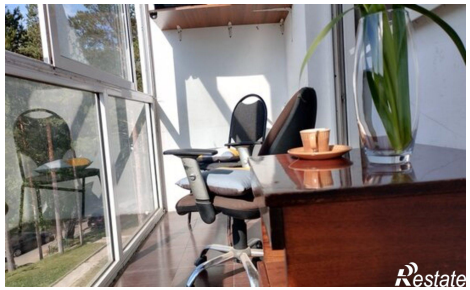
Количество комнат	1	Этаж	2
Этажей всего	9	Площадь кухни	10.00 кв. м