Сдать квартиру за 22 000 рублей на ул Баумана, 204

Иркутская область, Городской округ Иркутск, Иркутск, ул Баумана, 204

22 000 Р в месяц

45.00 м^2	30.00 м^2	6.00 м^2	4 из 5
Общая	Жилая	Кухня	Этаж

Квартира с отличным местоположением, рядом магазин Слала, школа 53, детский сад 92, ДЦ Россия. Квартира теплая, чистый подъезд и спокойные соседи. комуслуги включены в стоимость, кроме счетчиков воды и электроэнергии.

28 с 04.07.2025, обновлен 04.07.2025

Продавец: Собственник

Телефон: +79836910812

Характеристики

Количество комнат	2	Тип дома	панельный
Этаж	4	Этажей всего	5
Площадь жилая	30.00 кв. м	Площадь кухни	6.00 кв. м
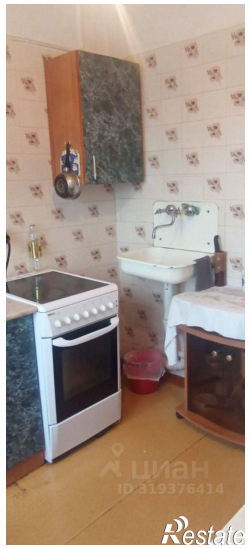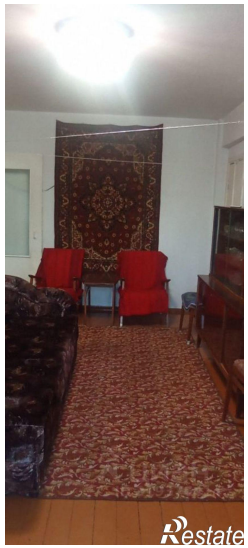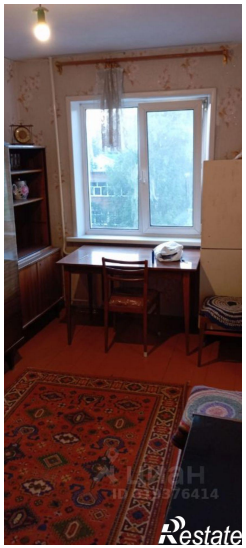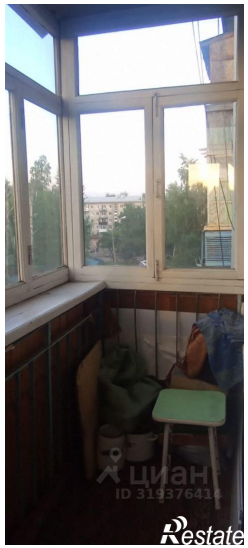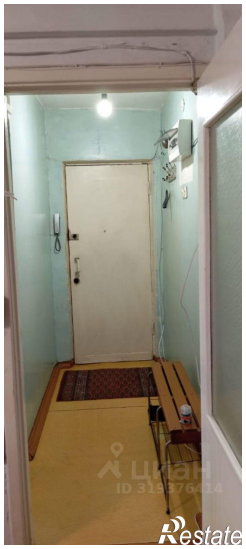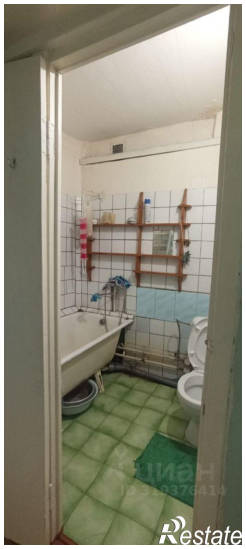
https://irkutsk.restate.ru/obj/arenda-dvuhkomnatnoy-kvartiri-ul-baumana-204-18232225881/