Купить квартиру за 4 900 000 рублей на Советская улица, 67

Иркутская область, Иркутск, Советская улица, 67

4 900 000 Р
111 364Р за м^2

44.00 м^2	32.00 м^2	6.00 м^2	1 из 4
Общая	Жилая	Кухня	Этаж

Арт. 109567613 Ваша уютная обитель на Советской, 67: подробности о комфортной жизни Квартира подходит под субсидированную ипотеку от 14,75% Представьте: вы возвращаетесь домой, в светлую, уютную двухкомнатную квартиру по адресу Советская, 67. За окном тихий, благоустроенный район, жизнь которого кипит, но не вторгается в ваше личное пространство. Это не просто объявление о продаже это приглашение в комфортную и удобную жизнь. Квартира общей площадью 44,7 м², расположенная на первом этаже четырех этажного дома, предлагает оптимальное сочетание уюта и практичности. Жилая площадь 32 м², кухня 6 м². Несмотря на то, что квартира находится на первом этаже, высота окон от уровня земли составляет 2,5 метра, что обеспечивает дополнительную приватность и безопасность. Расположение квартиры в середине дома исключает проблемы с угловыми помещениями и обеспечивает хорошую звукоизоляцию. Что делает эту квартиру особенной? Расположение: Улица Советская это прекрасное место для жизни. В шаговой доступности (буквально несколько минут ходьбы) находится остановка общественного транспорта (Омулевского), что обеспечит вам быстрый и удобный доступ к любой точке города. Рядом с домом расположены магазины, детский сад, школа и поликлиника все необходимое для комфортного существования ...

1 с 04.07.2025, обновлен 04.07.2025

Продавец: Собственник

Телефон: +79842715336

Характеристики

Количество комнат	2	Тип дома	кирпичный
Этаж	1	Этажей всего	4
Площадь жилая	32.00 кв. м	Площадь комнат	32.00 кв. м
Площадь кухни	6.00 кв. м		

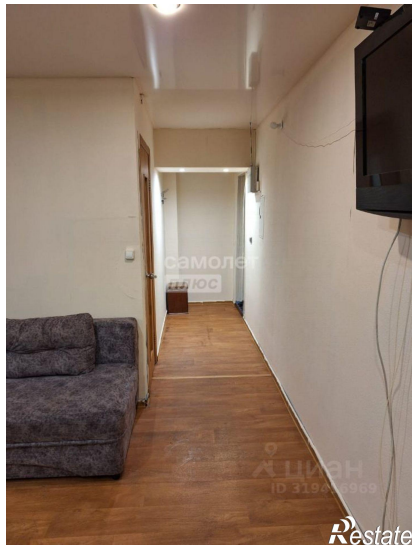

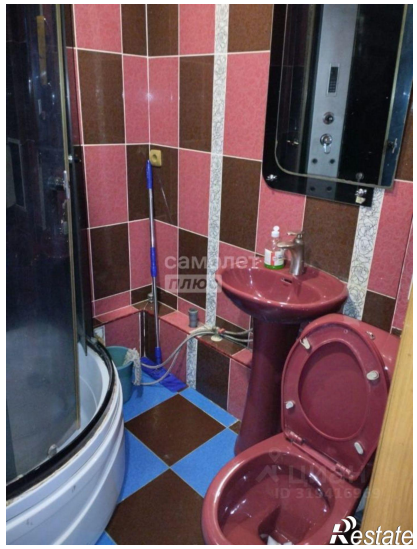
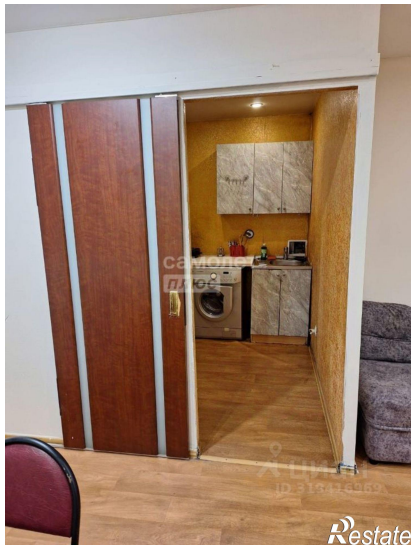

самолет
плюс
ЦИАН
ID 319416969
Restate