Купить квартиру за 4 200 000 рублей на Свердловский район, Березовый, Березовый микрорайон, 186

Иркутская область, Иркутск, Свердловский район, Березовый, Березовый микрорайон, 186

4 200 000 Р
100 000Р за м^2

42.00 м^2	20.00 м^2	12.00 м^2	5 из 5
Общая	Жилая	Кухня	Этаж

Продам 1-ую квартиру на 5-этаже! Квартира очень теплая, чистая,светлая, сделан качественный ремонт, остается кухонный гарнитур, встроенный шкаф, заезжай и живи! Дом находится рядом с остановкой, рядом детский садик, магазины, отличные соседи,один собственник, квартира без долгов и обремениений. Быстрый выход на сделку! Вся сумма в договоре! Звоните!!!

0 с 04.07.2025, обновлен 04.07.2025

Продавец: Собственник

Телефон: +79834006986

Характеристики

Количество комнат	1	Тип дома	кирпично-монолитный
Этаж	5	Этажей всего	5
Площадь жилая	20.00 кв. м	Площадь комнат	19.00 кв. м
Площадь кухни	12.00 кв. м		
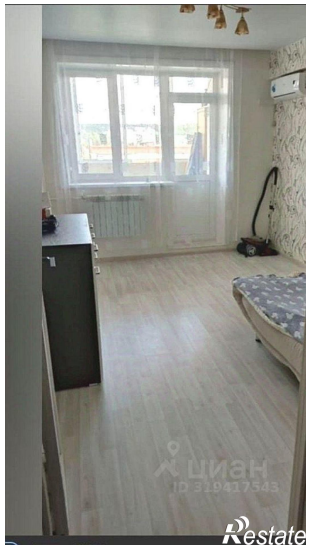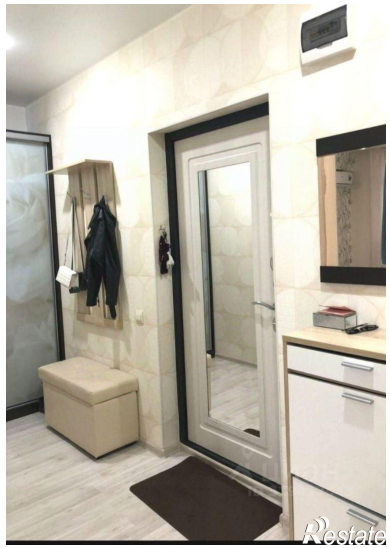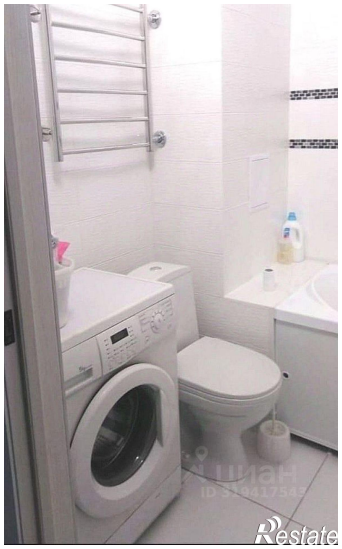
https://irkutsk.restate.ru/obj/prodazha-odnokomnatnoy-kvartiri-sverdlovskiy-rayon-berezovyy-berezovyy-mi-18232235481/