Сдать квартиру за 45 000 рублей на ул Декабрьских Событий, 105в

Иркутская область, Городской округ Иркутск, Иркутск, ул Декабрьских Событий, 105в

45 000 Р в месяц

45.00 м^2	4 из 6
Общая	Этаж

Двухкомнатная на Площади Декабристов! Отличное состояние! Отличное расположение! Рядом остановки, кинотеатр, множество магазинов. Очень удобно для проживания!

0 с 05.07.2025, обновлен 05.07.2025

Продавец: Собственник

Телефон: +79834008423

Характеристики

Количество комнат	2	Этаж	4
Этажей всего	6		

https://irkutsk.restate.ru/obj/arenda-dvuhkomnatnoy-kvartiri-ul-dekabrskix-sobytiy-105v-18232239126/

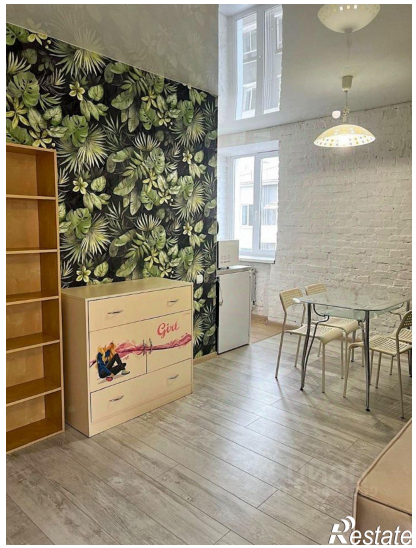
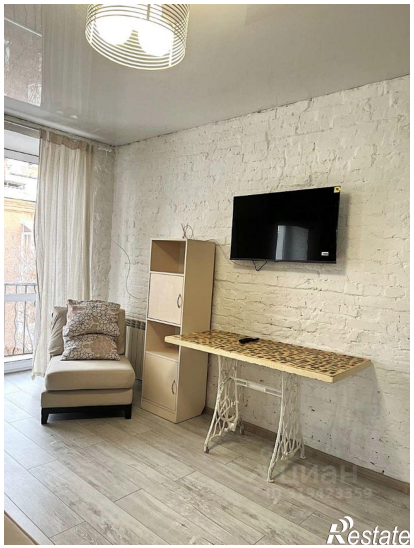

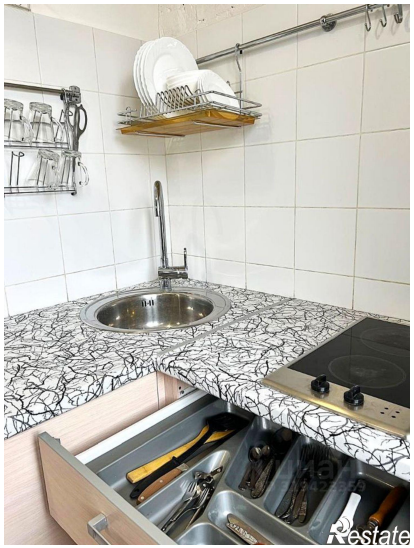

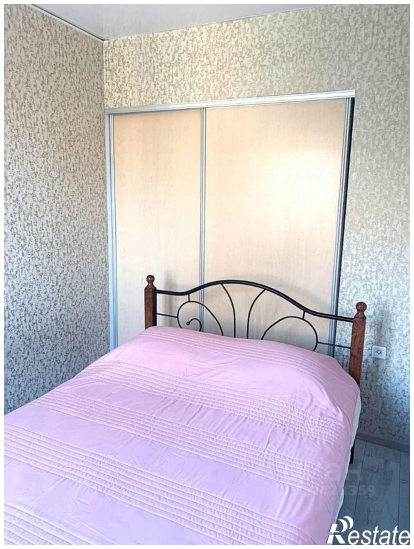
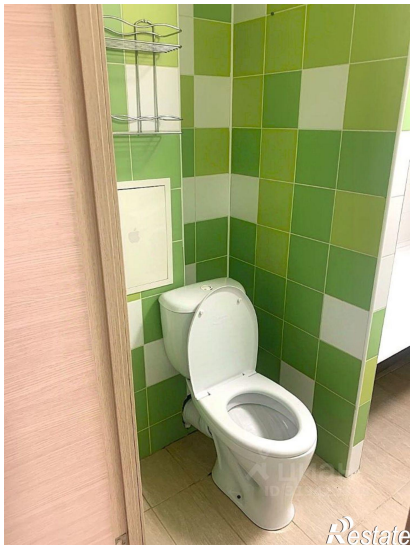

Restate