Сдать квартиру за 40 000 рублей на ул Братская, 7/11

Иркутская область, Городской округ Иркутск, Иркутск, ул Братская, 7/11

40 000 Р в месяц

40.00 м^2	20.00 м^2	17.00 м^2	9 из 12
Общая	Жилая	Кухня	Этаж

В квартире сделан современный ремонт, есть все необходимое для комфортного проживания, ранее никто не проживал. Полностью укомплектована мебелью, бытовой техникой. Варочная панель, духовой шкаф, холодильник, чайник, стиральная машина, сушилка для белья. Спальные места - двуспальная кровать с подъемным механизмом, где можно хранить вещи, раскладной диван. - наземная и подземная парковка - видеонаблюдение - в шаговой доступности торговый центр Флагман, остановка - удобная транспортная развязка, возможно уехать в любую точку города - внутренний двор с детской и спортивной площадками Квартира сдается на длительный срок ответственным, не курящим, платежеспособным, без детей и животных. Вода, свет, интернет - оплачиваются отдельно. Залог 20.000₽ (возвращается при выезде) Квартира сдается с 10 июля

0 с 05.07.2025, обновлен 05.07.2025

Продавец: Собственник

Телефон: +79832413487

Характеристики

Количество комнат	1	Тип дома	кирпичный
Этаж	9	Этажей всего	12
Площадь жилая	20.00 кв. м	Площадь кухни	17.00 кв. м

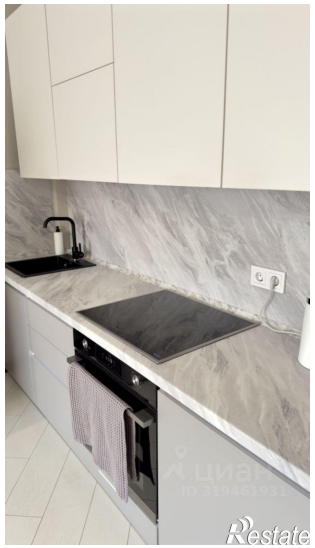
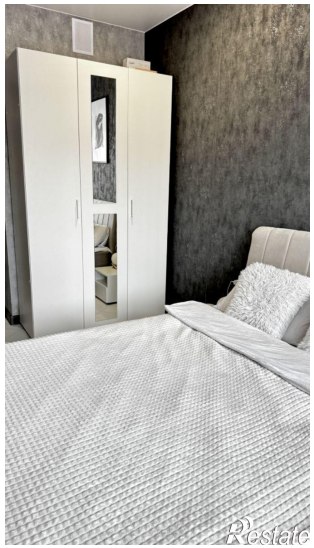
MATISSE
MATISSE