Купить квартиру за 5 500 000 рублей на проспект Маршала Жукова, 34

Иркутская область, Иркутск, проспект Маршала Жукова, 34

5 500 000 Р
127 907Р за м^2

43.00 м^2	4.00 м^2	5 из 5
Общая	Кухня	Этаж

ПРИГЛАШАЕМ НА ПРОСМОТР 2-К. КВАРТИРЫ В МКР.СОЛНЕЧНОМ! □ Проспект Маршала Жукова 34□ Лучшее расположение домаВ шаговой доступности набережная Развитая инфраструктура, рядом школа,дет сад,магазины Квартира на пятом этаже, окна на две стороны Раздельный сан узелШИКАРНЫЙ ВИД НА Ангару □□□□□□□□□□□Хорошие соседи Шикарный двор,с закрытой территорией, шлагбаум Подъезд в отличном состояниеДокументы готовы к сделки, один взрослый собственник В собственности более 3-х летЗвоните,пишите,записывайтесь на просмотр!!!

Характеристики

Количество комнат	2	Этаж	5
Этажей всего	5	Площадь кухни	4.00 кв. м
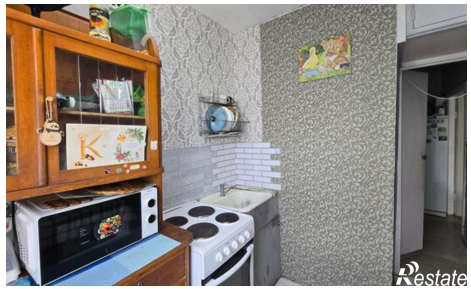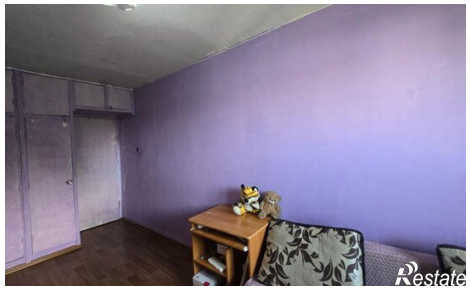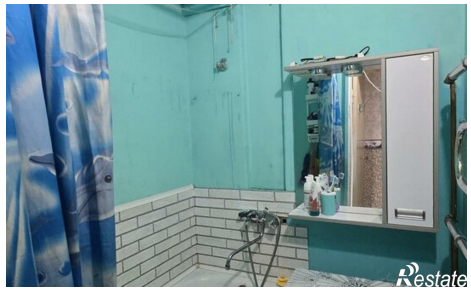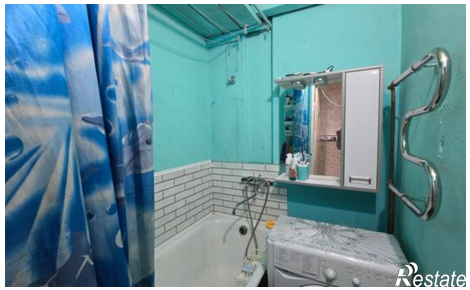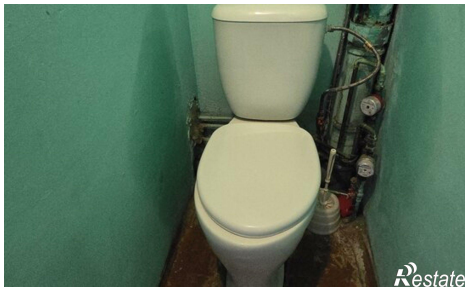
https://irkutsk.restate.ru/obj/prodazha-dvuhkomnatnoy-kvartiri-prospekt-marshala-zhukova-34-18232242509/