Сдать квартиру за 35 000 рублей на улица Багратиона, 51

Иркутская область, Иркутск, улица Багратиона, 51

35 000 Р в месяц

34.00 м^2	11.00 м^2	1 из 9
Общая	Кухня	Этаж

Отличная квартира! Сдам уютную квартиру на длительный срок. Уютная и светлая: Квартира полностью готова к проживанию. Окна выходят на солнечную сторону всегда светло и тепло (и зимой и летом). Идеальная локация. Прямо во дворе есть всё для комфорта: * Детская площадка (отлично для семей с детьми). * Магазин (удобно за продуктами первой необходимости). * Пункт выдачи Wildberries (ВБ) легко получать онлайн-заказы. * Отличная транспортная доступность: Рядом остановка общественного транспорта Школа 4 . * Подойдёт семьям с ребёнком, парам, ответственным и аккуратным людям, ценящим комфорт и удобство. * Высокий 1 этаж. * В квартиру стоят две двери, обеспечивают тепло и тишину. * Коммуналка включена в цену аренды. * Без животных. * Соседи вокруг семьи с детьми. Звоните, буду рада показать квартиру!

0 с 06.07.2025, обновлен 06.07.2025

Продавец: Собственник

Телефон: +79149502841

Характеристики

Количество комнат	1	Тип дома	кирпичный
Этаж	1	Этажей всего	9
Площадь кухни	11.00 кв. м		
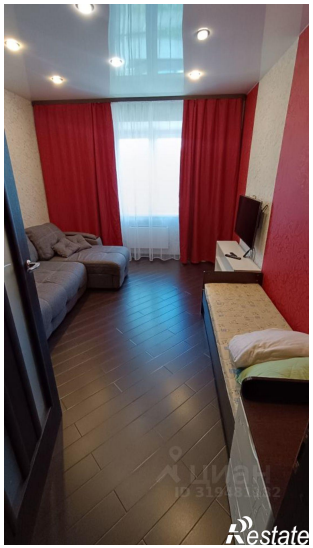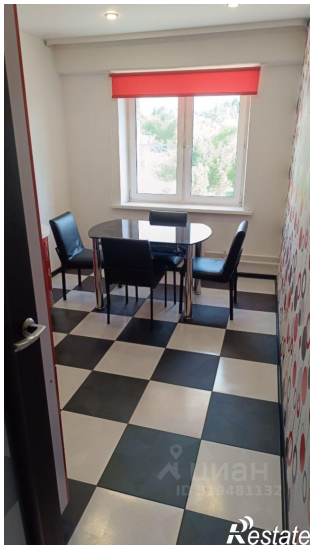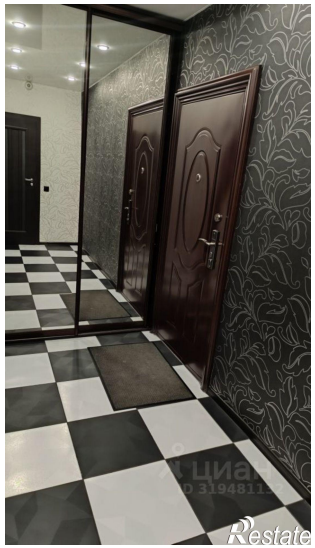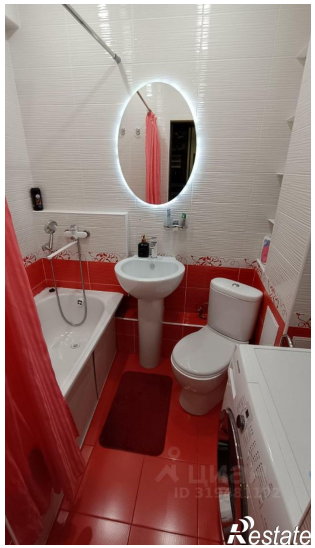
https://irkutsk.restate.ru/obj/arenda-odnokomnatnoy-kvartiri-ulica-bagrationa-51-18232244122/