Сдать квартиру за 37 000 рублей на Академическая улица, 48

Иркутская область, Иркутск, Академическая улица, 48

37 000 Р в месяц

40.00 м²	16.00 м²	10.00 м²	2 из 5
Общая	Жилая	Кухня	Этаж

Сдается уютная однокомнатная квартира на втором этаже кирпичного дома, построенного в 2006 году. В квартире выполнен косметический ремонт, что создает приятную атмосферу. Просторная кухня площадью 10 м² оснащена необходимой бытовой техникой, включая холодильник и стиральную машину. В комнате установлен телевизор и шкафы для хранения вещей. Санузел совмещенный, оборудован ванной и современной сантехникой. Из окон открывается вид на двор, где предусмотрена подземная парковка. В квартире есть балкон, который станет отличным местом для отдыха. Дом расположен в районе с развитой инфраструктурой, рядом находятся магазины и остановки общественного транспорта. Курение запрещено, но можно проживать с детьми. Животные не допускаются.

0 с 07.07.2025, обновлен 07.07.2025

Продавец: Собственник

Телефон: +79832417007

Характеристики

Количество комнат	1	Этаж	2
Этажей всего	5	Площадь жилая	16.00 кв. м
Площадь кухни	10.00 кв. м		

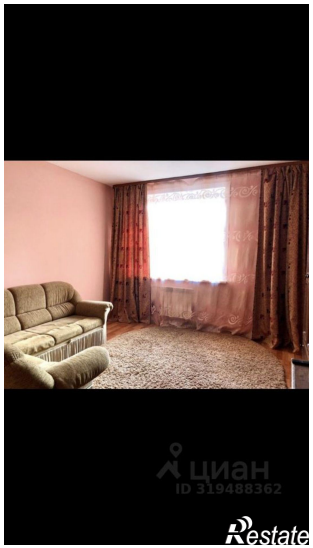
циан
ID 319488362
Restate

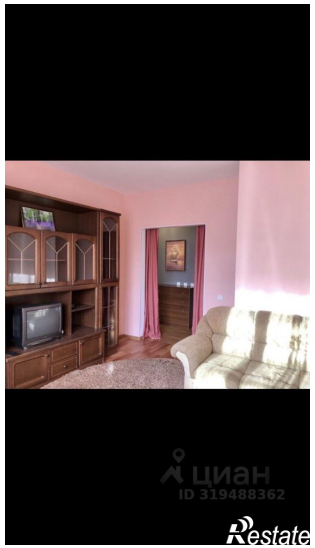
циан
ID 319488362
Restate

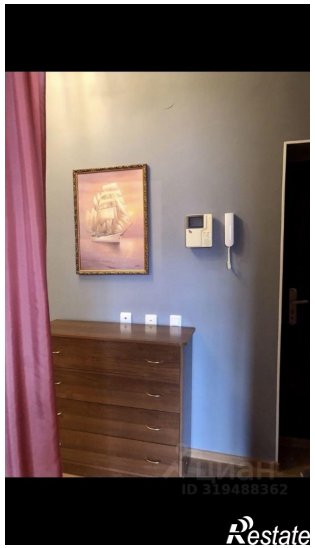
циан
ID 319488362
Restate

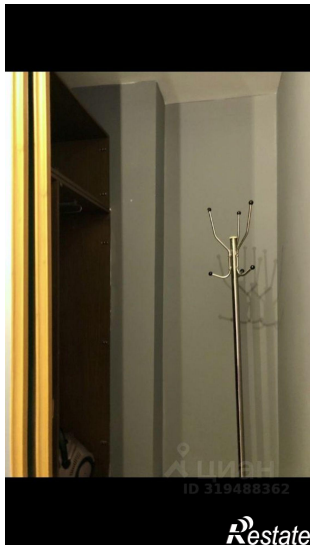
ID 319488362
Restate

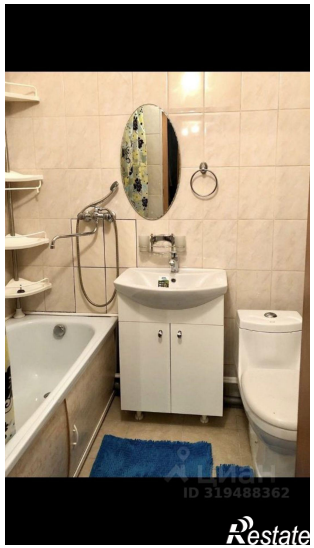
ID 319488362
Restate

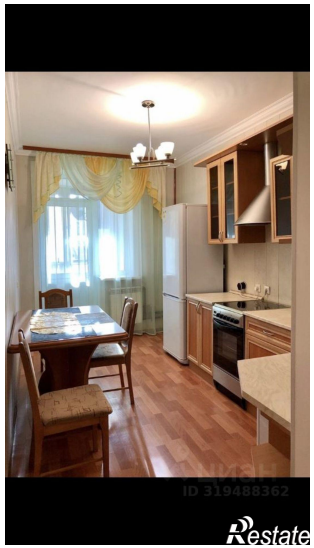
ID 319488362
Restate

ID 319488362
Restate

ID 319488362
Restate

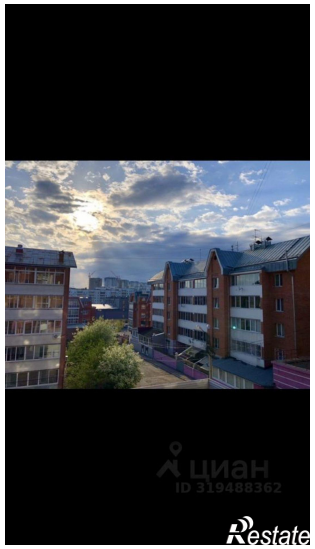
циан
ID 319488362
Restate