Сдать квартиру за 35 000 рублей на улица Пискунова, 142/7

Иркутская область, Иркутск, улица Пискунова, 142/7

35 000 Р в месяц

42.00 м^2	12.00 м^2	11 из 17
Общая	Кухня	Этаж

Отличная квартира. - есть вся необходимая мебель и бытовая техника. - кухня отдельно. - застекленная лоджия. Просмотр в удобное для вас время!

0 с 07.07.2025, обновлен 07.07.2025

Продавец: Собственник

Телефон: +79834415924

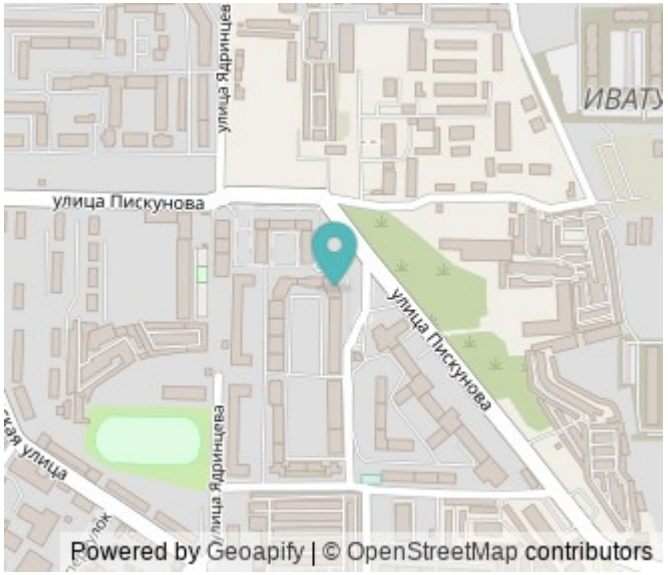

Характеристики

Количество комнат	1	Этаж	11
Этажей всего	17	Площадь кухни	12.00 кв. м

https://irkutsk.restate.ru/obj/arenda-odnokomnatnoy-kvartiri-ulica-piskunova-142-7-18232246432/

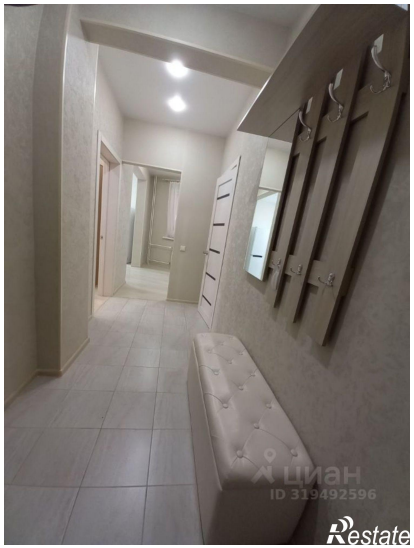
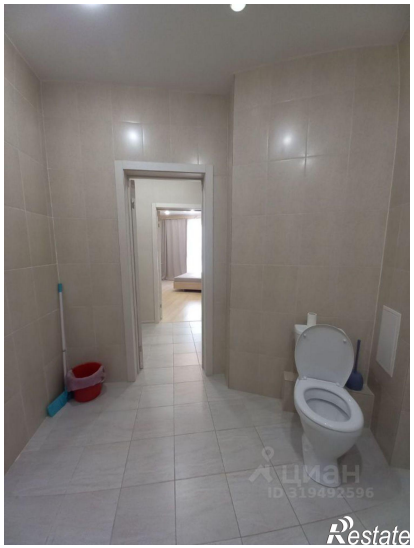

циан
ID 319492598
Restate

Restate