Купить квартиру за 4 999 000 рублей на микрорайон Юбилейный, 62

Иркутская область, Городской округ Иркутск, Иркутск, микрорайон Юбилейный, 62

4 999 000 Р
84 729Р за м^2

59.00 м^2	6.00 м^2	4 из 5
Общая	Кухня	Этаж

СРОЧНАЯ продажа просторной, светлой 3х-комнатной квартиры в кирпичном доме. Удобная транспортная развязка, оборудована придомовая территория. В радиусе 500 метров расположены несколько детских садов, школы, поликлиники и медицинские центры, торговые центры, супермаркеты, аптеки . 1 собственник, документы готовы к сделке, подойдет любая форма оплаты. Бонусом к покупке полное юридическое сопровождение! Успейте стать хозяином квартиры мечты по привлекательной цене. Ждем лучшее предложение!

1 с 07.07.2025, обновлен 07.07.2025

Продавец: Кристина

Телефон: +79140017201

Характеристики

Количество комнат	3	Этаж	4
Этажей всего	5	Площадь кухни	6.00 кв. м
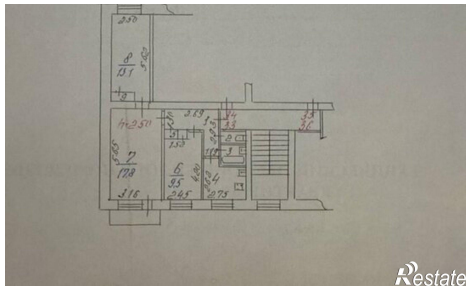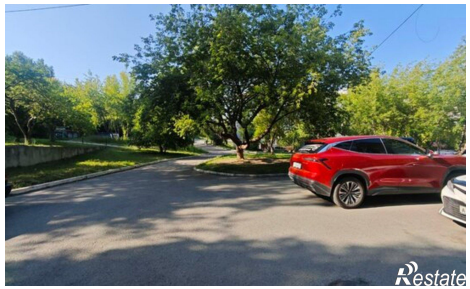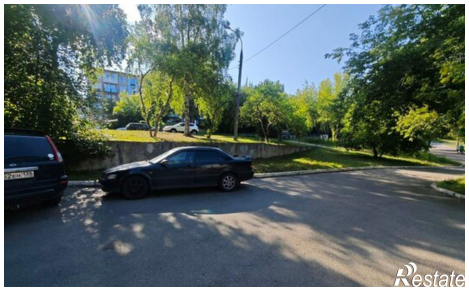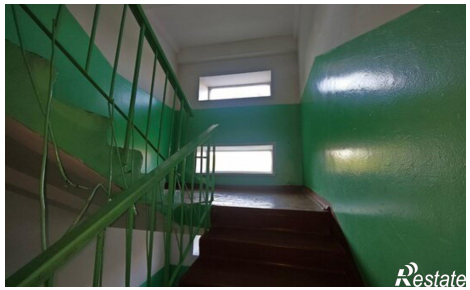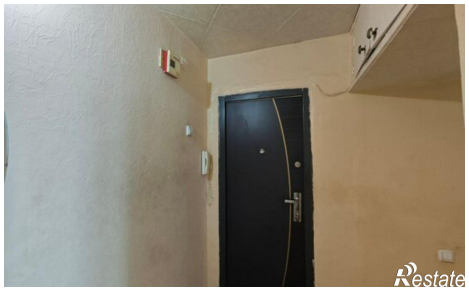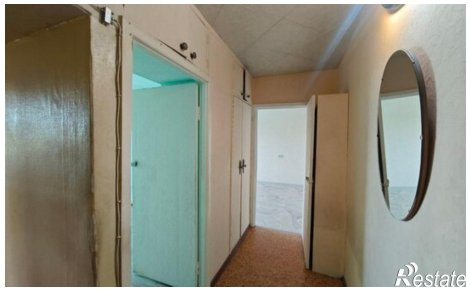
https://irkutsk.restate.ru/obj/prodazha-tryohkomnatnoy-kvartiri-mikrorayon-yubileynyy-62-18232246516/