Купить квартиру за 5 599 000 рублей на бульвар Рябикова, 3А

Иркутская область, Иркутск, бульвар Рябикова, 3А

5 599 000 Р
91 787Р за м^2

61.00 м^2	43.00 м^2	6.00 м^2	4 из 5
Общая	Жилая	Кухня	Этаж

Продаём отличную квартиру, СВЕРДЛОВСКИЙ РАЙОН КВАРТИРА в хорошем состоянии, подходит как для проживания так и под аренду) -Квартира площадью 61.1кв.м.+ балкон 3 кв.м. -Комнаты раздельные, одна комната с выходом на балкон 17 кв.м. -Вторая комната на другую сторону площадью 17 кв м и 3 комната 9 кв.м Все комнаты раздельные в коридоре еще гардеробная находится. -Санузел раздельный. -На полу в одной комнате ламинат в остальных линолиум. - У дома новая детская площадка и удобные парковочные места. Кухонный гарнитур с плитой остается, и часть мебели остается по договоренности. В районе расположены: -ТРЦ Сильвер Молл, Jam Молл; супермаркеты: Слата, Большой ТЦ Ручей, Салоны красоты; Брадобрей; Банки; Кафе; МФЦ; -Детская и взрослая поликлиника 10; НОВЫЙ Физкультурно-оздоровительный комплекс с бассейном; (для всех граждан) -Березовая роща для прогулок с современными детскими площадками, которая расположена в лесном массиве. - В настоящее время в микрорайоне идет строительство новой современной детской поликлиники 10 в 6 этажей с двумя бассейнами. -Также расположены учебные заведения: Иркутский региональный колледж педагогического образования, Иркутский базовый медицинский колледж. Рядом Иркутский колледж автомобильного транспорта и дорожного строительства. -Остановка Иркутский политехнический ...

0 с 07.07.2025, обновлен 07.07.2025

Продавец: Собственник

Телефон: +79842704977

Характеристики

Количество комнат	3	Тип дома	панельный
Этаж	4	Этажей всего	5
Площадь жилая	43.00 кв. м	Площадь комнат	17.00 кв. м
Площадь кухни	6.00 кв. м		
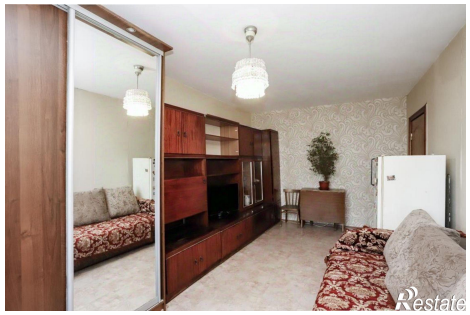
https://irkutsk.restate.ru/obj/prodazha-tryohkomnatnoy-kvartiri-bulvar-ryabikova-3a-18232246517/