Купить квартиру за 17 000 000 рублей на Красноказачья улица, 76

Иркутская область, Иркутск, Красноказачья улица, 76

17 000 000 Р
178 947Р за м^2

95.00 м^2	57.10 м^2	10.00 м^2	4 из 16
Общая	Жилая	Кухня	Этаж

За объект уже внесли аванс Срочная продажа. Продается 4-х комнатная квартира в центре Октябрьского района. Дизайнерский ремонт. 2 полноценных сан.узла - душевая и ванная комната На полу - пробковый паркет, на стенах - флоковое покрытие. Две полноценные гардеробные комнаты: в прихожей и спальне. Остаётся: кухня, частично мебель, техника.

0 с 07.07.2025, обновлен 07.07.2025

Продавец: Собственник

Телефон: +79140023969

Характеристики

Количество комнат	4	Тип дома	кирпичный
Этаж	4	Этажей всего	16
Площадь жилая	57.10 кв. м	Площадь кухни	10.00 кв. м

https://irkutsk.restate.ru/obj/prodazha-chetyrehkomnatnoy-kvartiri-krasnokazachya-ulica-76-18232246531/

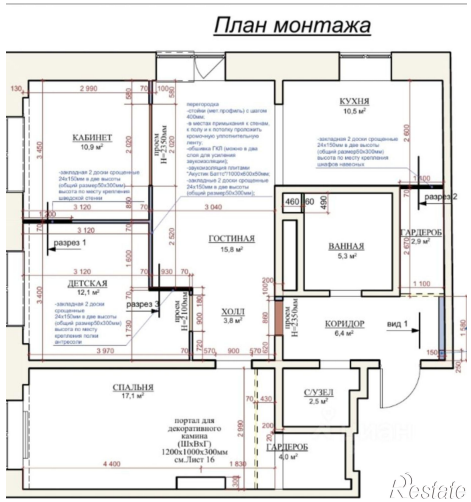

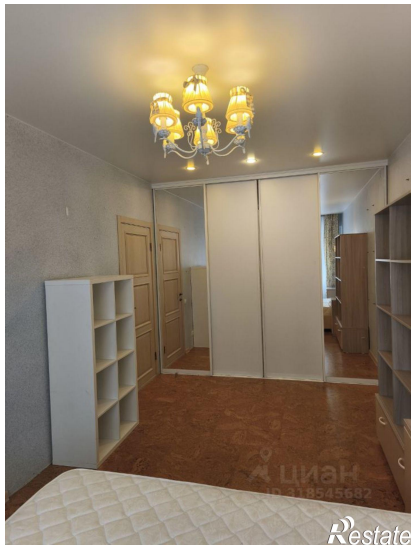

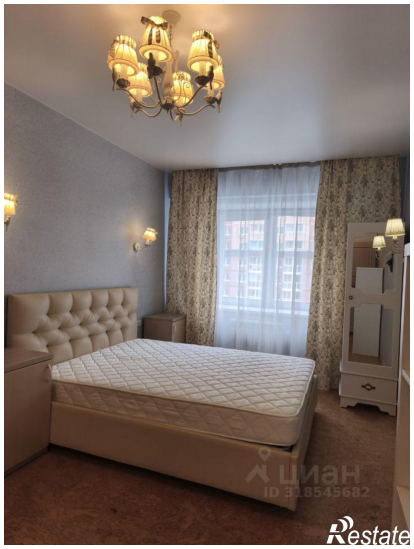

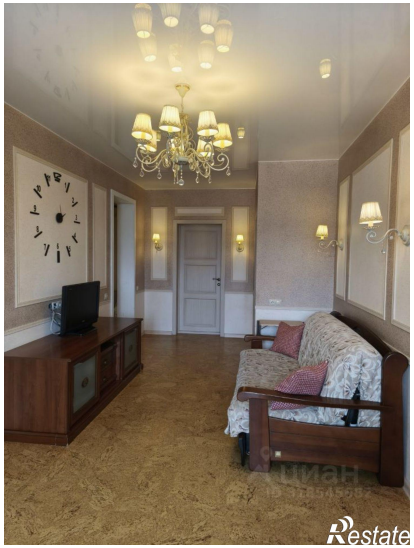
Restate

Restate