Купить квартиру за 5 500 000 рублей на микрорайон Юбилейный, 65

Иркутская область, Городской округ Иркутск, Иркутск, микрорайон Юбилейный, 65

5 500 000 Р
96 491Р за м^2

57.00 м^2	6.00 м^2	4 из 5
Общая	Кухня	Этаж

Продается полноценная 3-х комнатная квартира в Свердловском районе (мкр. Юбилейный). Квартира расположена на 4-ом этаже 5-ти этажного кирпичного дома 1985 года постройки. В квартире сделан косметический ремонт. Инфраструктура развита: в шаговой доступности остановки общественного транспорта, детский сад, школа, Областная больница. Квартира в данной локации имеет приемущество для сдачи в аренду. Документы в полном порядке и готовы к быстрой сделке. Код пользователя: 144437 Номер в базе: 9011213

0 с 07.07.2025, обновлен 07.07.2025

Продавец: Сердюков Евгений Иванович

Телефон: +79641165950

Характеристики
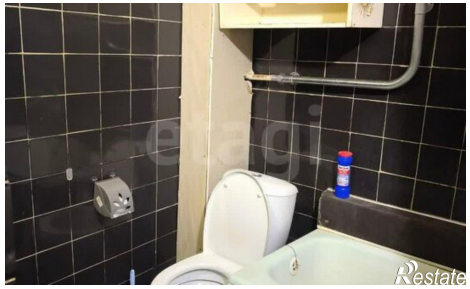
Количество комнат	3	Этаж	4
Этажей всего	5	Площадь кухни	6.00 кв. м