Купить квартиру за 6 990 000 рублей на ул Халтурина, 8

Иркутская область, Городской округ Иркутск, Иркутск, ул Халтурина, 8

6 990 000 Р
241 034Р за м^2

29.00 м^2	15.00 м^2	6.00 м^2	1 из 6
Общая	Жилая	Кухня	Этаж

Уважаемые покупатели! Предлагаю вам приобрести уютную 1-комнатную квартиру в кирпичном доме в центре города. Общая площадь квартиры составляет 29 м², санузел совмещенный. В квартире выполнен хороший ремонт, новому владельцу останется только завезти свои вещи. Это отличный вариант для тех, кто ищет выгодное вложение в недвижимость. Квартира находится в чистом подъезде, с хорошими соседями. Мы Федеральное агентство Самолет Плюс обеспечим безопасность и комфорт при оформлении сделки. Состояние квартиры: В хорошем жилом состоянии Ровные полы, стены и потолок Надежная электропроводка В санузле и на полу кафель Пластиковые окна Уютная и комфортная атмосфера Преимущества расположения: Удобная транспортная развязка Развитая инфраструктура района Близость магазинов, школ, детских садов, культурных и развлекательных объектов Парки, скверы и набережная реки Ангары Условия сделки: Один взрослый собственник Квартира в собственности более 3 лет Если вас заинтересовала эта квартира, звоните и записывайтесь на просмотр. Я с удовольствием организую для вас показ объекта. Арт. 108380442

0 с 07.07.2025, обновлен 07.07.2025

Продавец: Собственник

Телефон: +79149153457

Характеристики
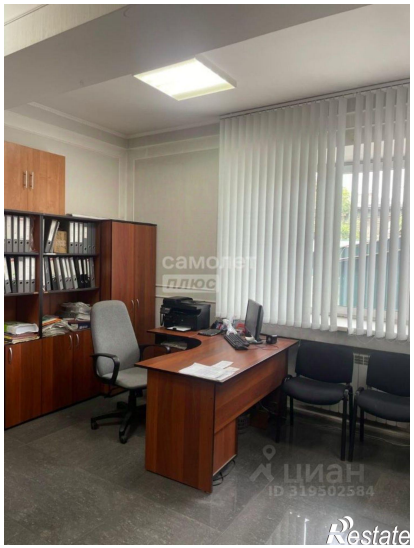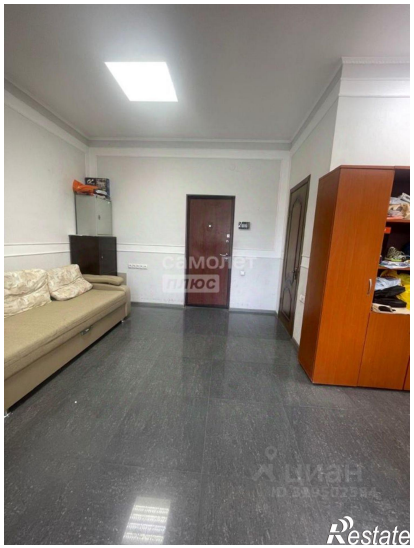
Количество комнат	1	Тип дома	кирпичный
Этаж	1	Этажей всего	6
Площадь жилая	15.00 кв. м	Площадь комнат	15.00 кв. м
Площадь кухни	6.00 кв. м