Купить квартиру за 12 000 000 рублей на ул Депутатская, 53

Иркутская область, Городской округ Иркутск, Иркутск, ул Депутатская, 53

12 000 000 Р
255 319Р за м^2

47.00 м^2	22.70 м^2	11.00 м^2	3 из 16
Общая	Жилая	Кухня	Этаж

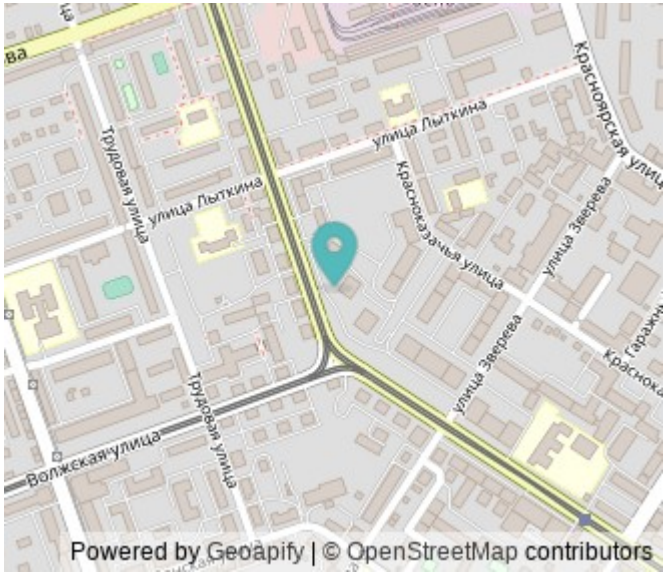

Продается замечательная 2-комнатная квартира в Иркутске на Депутатской улице, дом 53. Общая площадь — 47.3 кв.м, из которых жилая занимает 22.7 кв.м, а кухня — просторные 11.3 кв.м. Квартира находится на 3-м этаже 16-этажного дома, построенного в 2020 году. Высокие потолки (2.9 метра) создают ощущение пространства и свободы. В квартире выполнен дизайнерский ремонт с использованием качественных материалов. Комнаты уютно обставлены, а на кухне установлена современная техника, которая делает приготовление пищи настоящим удовольствием. Планировка продумана до мелочей: совмещенный санузел с современными аксессуарами, а также балкон, где можно насладиться утренним кофе. Все окна выходят во двор, поэтому в квартире всегда тихо и спокойно. Дом находится в отличном состоянии, оснащен как пассажирским, так и грузовым лифтом, что удобно для переезда и ежедневных нужд. Во дворе есть благоустроенная парковка, поэтому всегда найдется место для вашего автомобиля. Рядом с домом находятся все необходимые для комфортной жизни объекты: школы, детские сады, клиники и магазины. Это позволяет сэкономить время и силы на поездках за покупками или при необходимости обратиться за медицинской помощью. Удобная транспортная доступность: остановки общественного транспорта в шаговой доступности. Квартира продается ...

0 с 08.07.2025, обновлен 08.07.2025

Продавец: Собственник

Телефон: +79834413532

Характеристики

Количество комнат	2	Этаж	3
Этажей всего	16	Площадь жилая	22.70 кв. м
Площадь кухни	11.00 кв. м		

https://irkutsk.restate.ru/obj/prodazha-dvuhkomnatnoy-kvartiri-ul-deputatskaya-53-18232254862/

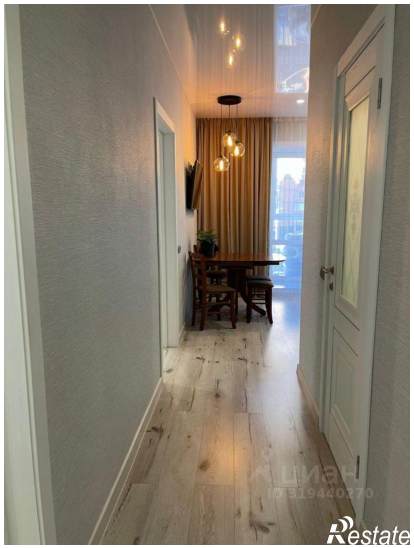
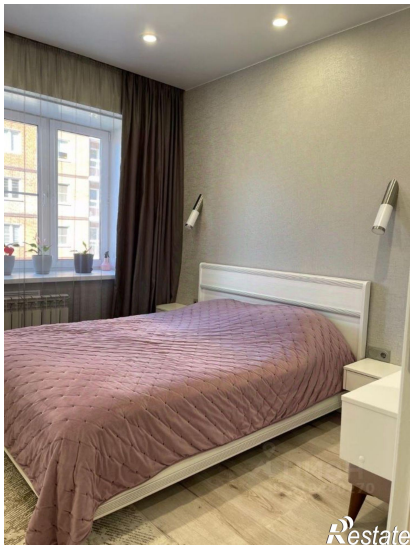
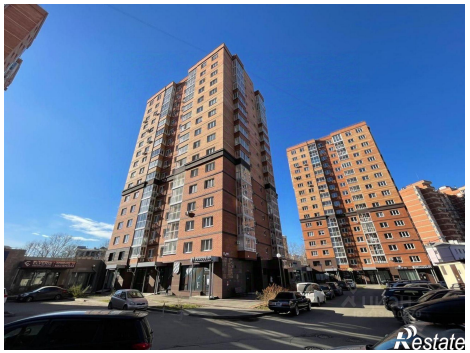

Restate

Restate