Сдать квартиру за 30 000 рублей на бульвар Постышева, 6

Иркутская область, Иркутск, бульвар Постышева, 6

30 000 Р в месяц

46.00 м^2	32.00 м^2	7.00 м^2	4 из 5
Общая	Жилая	Кухня	Этаж

Сдаётся полноценная чистая и уютная 2-комнатная квартира со всей мебелью и бытовой техникой. Оплата комиссии по факту заселения, без предоплаты, выезжает риэлтор.

5 с 08.07.2025, обновлен 08.07.2025

Продавец: Собственник

Телефон: +79834609804

Характеристики

Количество комнат	2	Тип дома	панельный
Этаж	4	Этажей всего	5
Площадь жилая	32.00 кв. м	Площадь кухни	7.00 кв. м

https://irkutsk.restate.ru/obj/arenda-dvuhkomnatnoy-kvartiri-bulvar-postysheva-6-18232255944/

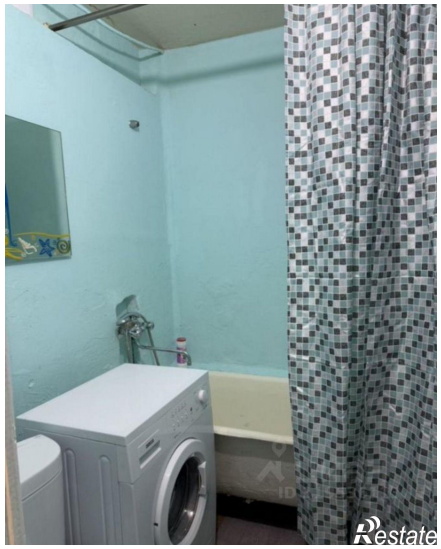
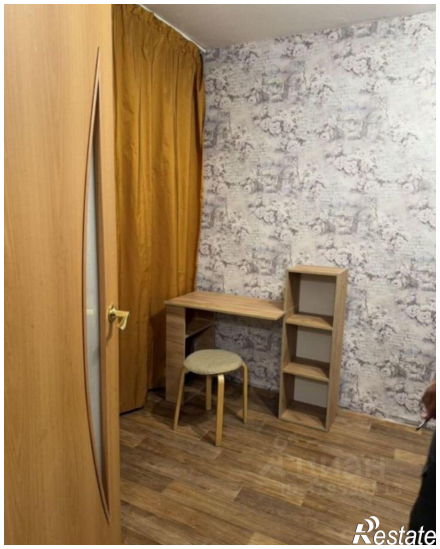

Restate