Сдать квартиру за 45 000 рублей на ул Костычева, 27/6

Иркутская область, Городской округ Иркутск, Иркутск, ул Костычева, 27/6

45 000 Р в месяц

84.00 м^2	45.00 м^2	15.00 м^2	7 из 10
Общая	Жилая	Кухня	Этаж

сдам трёх комнатную квартиру улица Костычева вблизи улиц Лермонтова,Академическая, Радужный, Юбилейный, Помяловского. фотографии соответствует действительности агентство недвижимости работаем по факту заселения в квартиру заключается договор аренды с собственником. Рассмотрим только русских.

0 с 08.07.2025, обновлен 08.07.2025

Продавец: Собственник

Телефон: +79149110638

Характеристики

Количество комнат	3	Тип дома	кирпичный
Этаж	7	Этажей всего	10
Площадь жилая	45.00 кв. м	Площадь кухни	15.00 кв. м
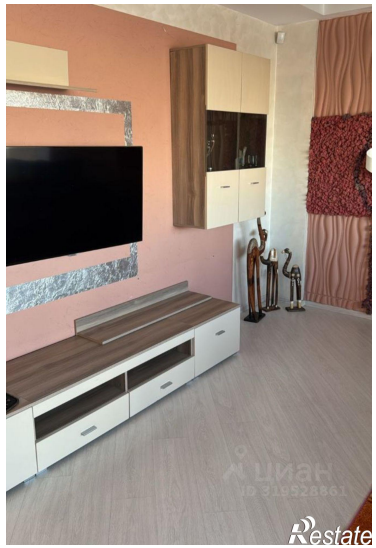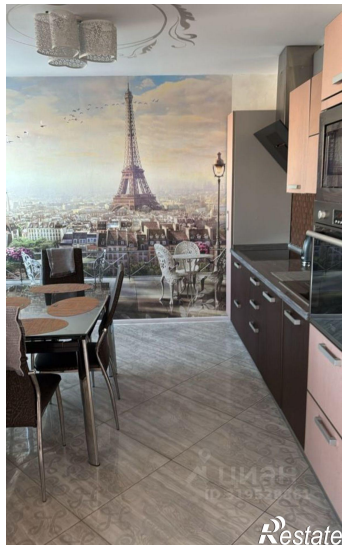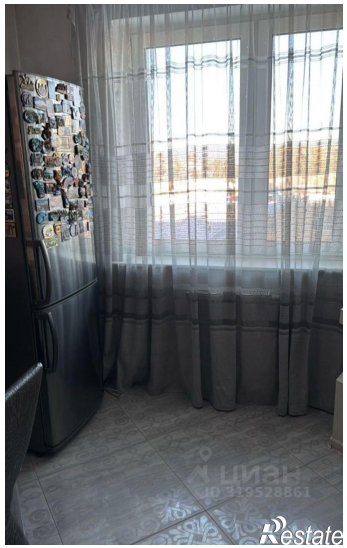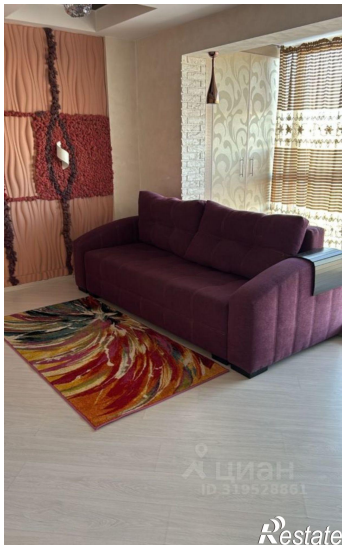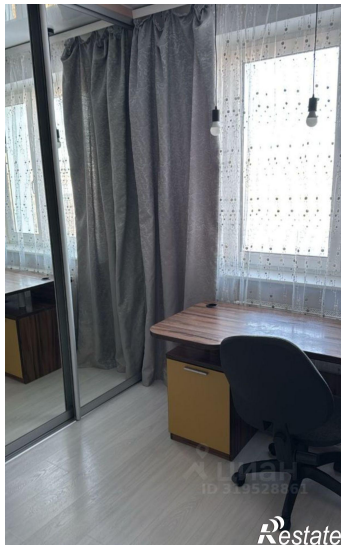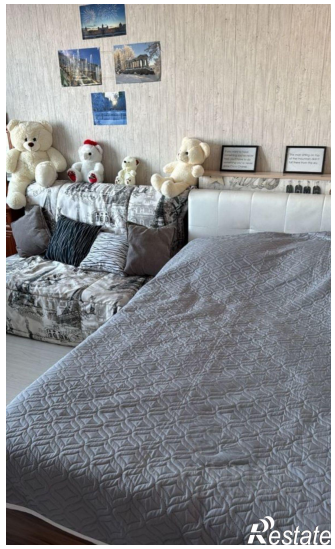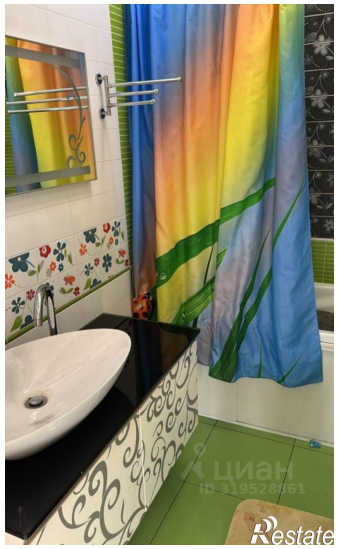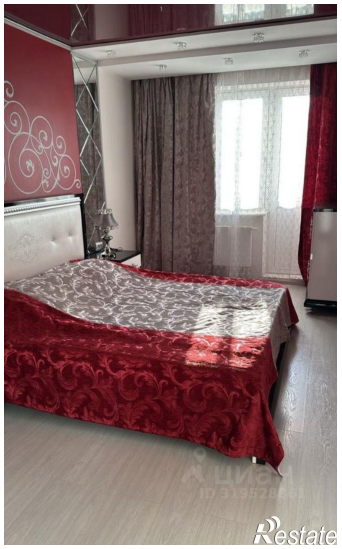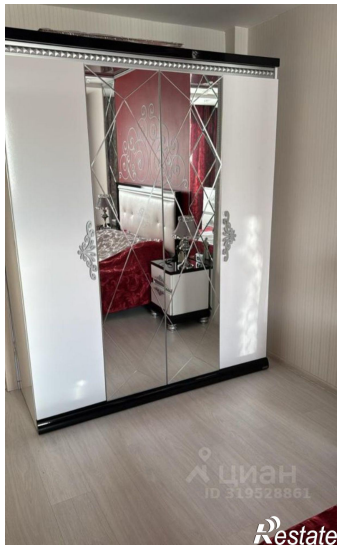
https://irkutsk.restate.ru/obj/arenda-tryohkomnatnoy-kvartiri-ul-kostycheva-27-6-18232255970/