Купить квартиру за 900 000 рублей на Полярная улица, 78

Иркутская область, Иркутск, Полярная улица, 78

900 000 Р
36 000Р за м^2

25.00 м^2	5.00 м^2	2 из 2
Общая	Кухня	Этаж

Квартира в хорошем состоянии , находится в кирпичном доме. Дом расположен в 15 минутах от центра города.

0 с 08.07.2025, обновлен 08.07.2025

Продавец: Собственник

Телефон: +79842704977

Характеристики
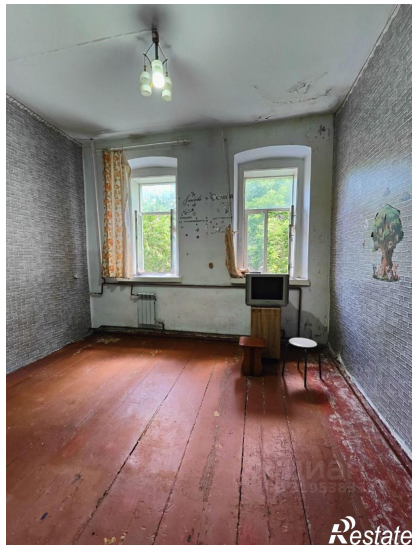
Количество комнат	1	Тип дома	кирпичный
Этаж	2	Этажей всего	2
Площадь комнат	20.00 кв. м	Площадь кухни	5.00 кв. м