Купить квартиру за 7 300 000 рублей на микрорайон Юбилейный, 69

Иркутская область, Городской округ Иркутск, Иркутск, микрорайон Юбилейный, 69

7 300 000 Р
115 873Р за м^2

63.00 м^2	6.00 м^2	2 из 5
Общая	Кухня	Этаж

Продаётся светлая четырехкомнатная квартира в панельном доме. Квартира находится на втором этаже. Общая площадь 63 кв.м. Квартира уютная, имеется балкон, окна выходят на две стороны. Локация: - Рядом находятся школы №4, № 18 и детские сады №62, № 58 - В шаговой доступности Областная больница, торговый центр Юбилейный и супермаркет Абсолют . Предоставляем помощь в одобрении ипотеки! Звоните прямо сейчас! Не упустите шанс приобрести отличную квартиру в районе с развитой инфраструктурой. Рады ответить на все ваши вопросы и организовать показ!

0 с 09.07.2025, обновлен 09.07.2025

Продавец: Данил

Телефон: +79148906741

Характеристики

Количество комнат	4	Этаж	2
Этажей всего	5	Площадь кухни	6.00 кв. м
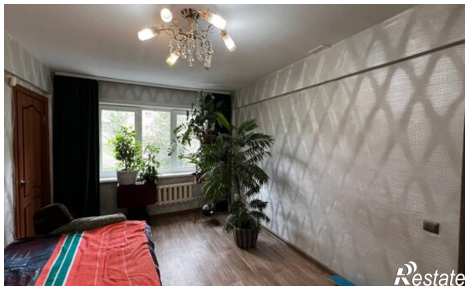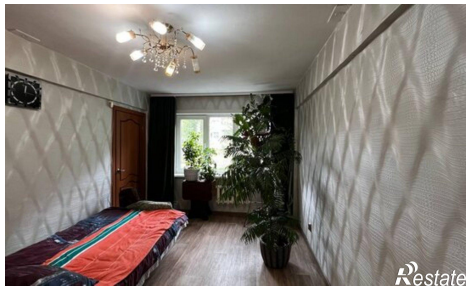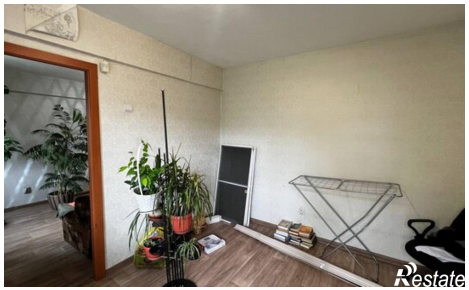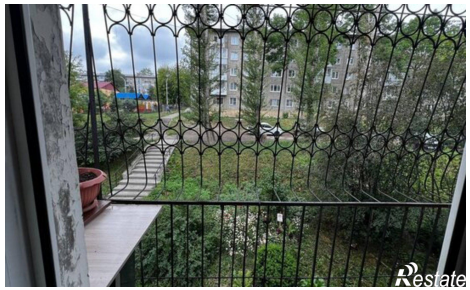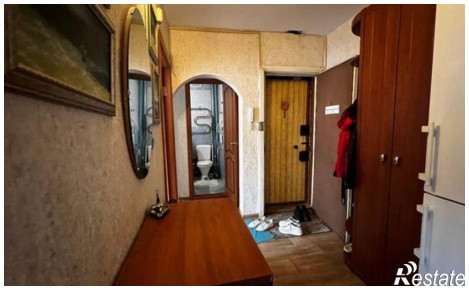
https://irkutsk.restate.ru/obj/prodazha-chetyrehkomnatnoy-kvartiri-mikrorayon-yubileynyy-69-18232265292/