Купить квартиру за 26 000 000 рублей на ул Советская, 25

Иркутская область, Городской округ Иркутск, Иркутск, ул Советская, 25

26 000 000 Р
234 234Р за м^2

111.00 м^2	55.00 м^2	24.00 м^2	13 из 16
Общая	Жилая	Кухня	Этаж

Продам шикарную 3х комнатную квартиру

0 с 09.07.2025, обновлен 09.07.2025

Продавец: Собственник

Телефон: +79140024654

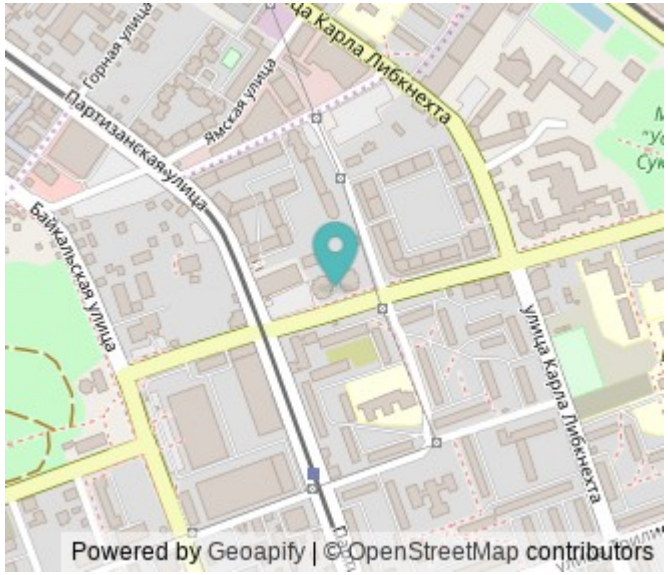

Характеристики

Количество комнат	3	Тип дома	кирпичный
Этаж	13	Этажей всего	16
Площадь жилая	55.00 кв. м	Площадь кухни	24.00 кв. м

https://irkutsk.restate.ru/obj/prodazha-tryohkomnatnoy-kvartiri-ul-sovetskaya-25-18232266493/

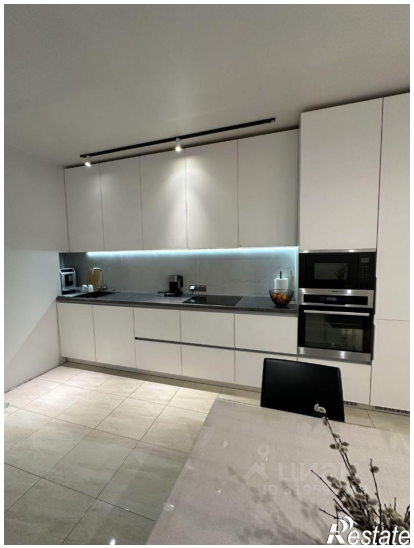
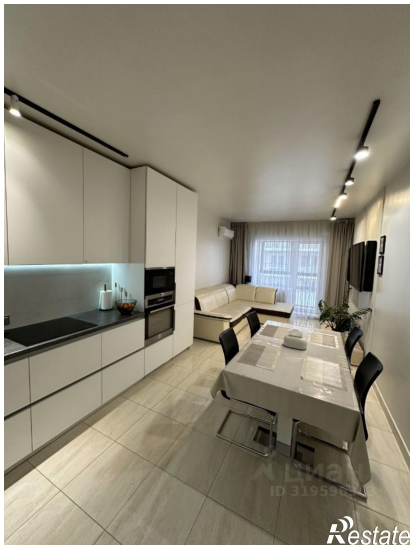
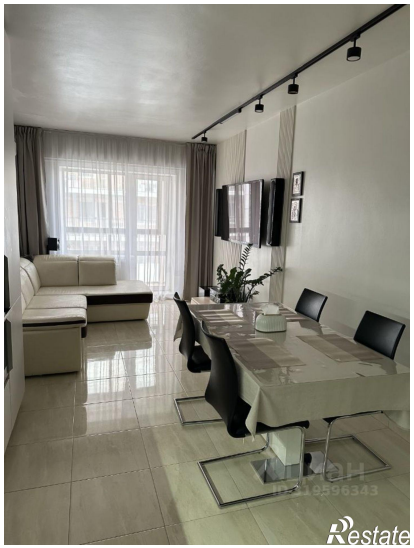
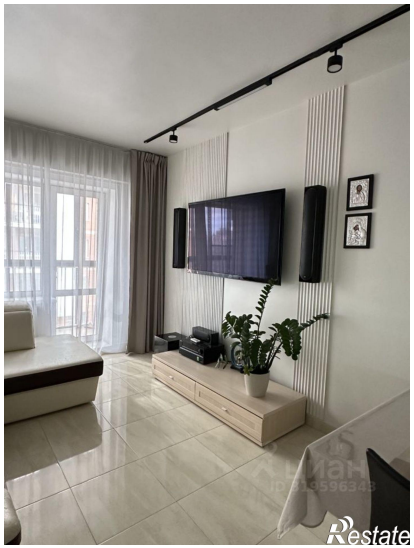

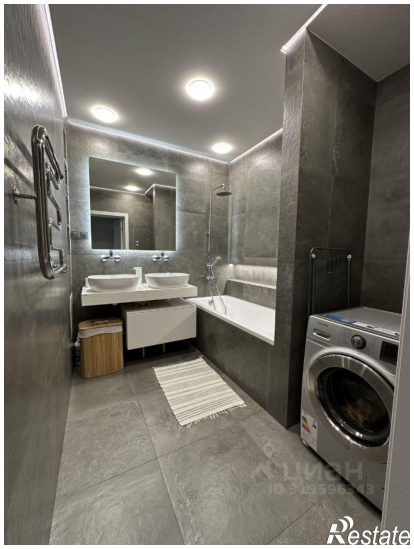

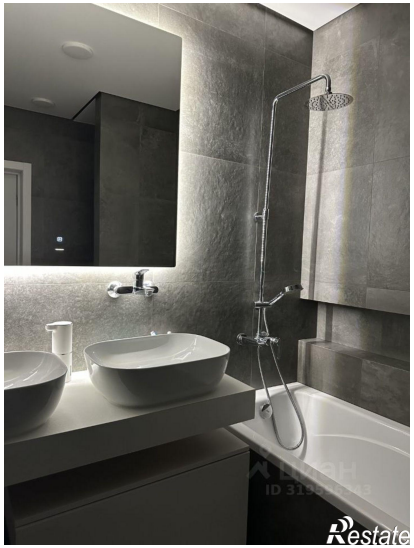
Restate

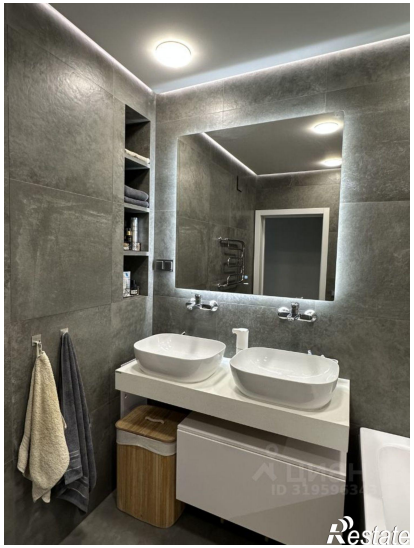
Restate