Купить квартиру за 4 300 000 рублей на улица Лермонтова, 84

Иркутская область, Иркутск, улица Лермонтова, 84

4 300 000 Р

143 333Р за м^2

30.00 м^2	6.00 м^2	1 из 5
Общая	Кухня	Этаж

Продается 1-к квартира в Свердловском р-не г. Иркутск, по адресу ул. Лермонтова 84, остановка Политех. Квартира расположена на 1 этаже 5-ти этажного кирпичного дома. Планировка: Кухня и комната раздельные, санузел совмещенный. Балкона нет. Квартира НЕ УГЛОВАЯ! Дом газифицирован, в квартире газ обрезан, подключено электричество. При продаже остается в подарок мебель и бытовая техника. Состояние квартиры обычное. Развитая инфраструктура района: Рядом находятся школа, детские сады, торговый центр Лермонтов, парк роща Звездочка, фитнес-центр, учебные заведения: ИрНИТУ, Иркутский гидрометеорологический техникум, Геологоразведочный техникум, ИрГУПС, Институт МВД, ИРКПО, ИГУ. Все документы готовы. • Квартира более 5 лет в собственности. • Один взрослый собственник. • Никто не прописан. • Квартира свободна, заезжай и живи. • Без обременений! • Подходит любая форма расчета. • Все фото соответствуют действительности. Звоните! Код пользователя: 173992 Номер в базе: 9011857

0 с 11.07.2025, обновлен 11.07.2025

Продавец: Емельянова Анна Юрьевна

Телефон: +79607652259

Характеристики

Количество комнат	1	Этаж	1
Этажей всего	5	Площадь кухни	6.00 кв. м

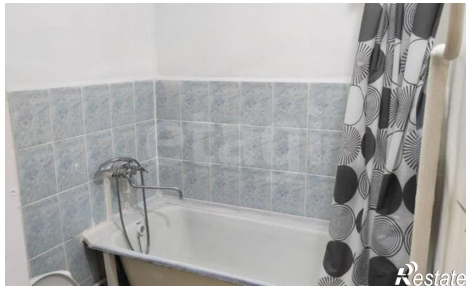
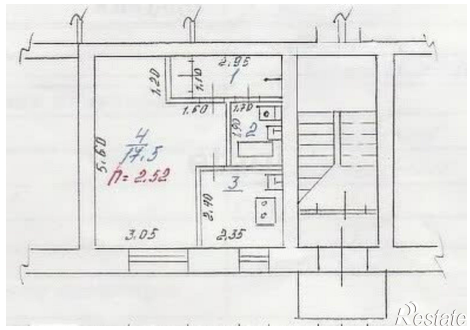
2.95
1.20
1.10
1.60
1.70
1.90
5.60
4
17.5
n= 2.52
3
2.40
3.05
2.35