Купить квартиру за 7 200 000 рублей на ул Карла Либкнехта, 262

Иркутская область, Городской округ Иркутск, Иркутск, ул Карла Либкнехта, 262

7 200 000 Р
160 000Р за м^2

45.00 м^2	30.30 м^2	6.00 м^2	3 из 5
Общая	Жилая	Кухня	Этаж

Арт. 109227371 Уютная 2-комнатная квартира в хрущевке с качественным ремонтом! Основные характеристики Площадь: 45,1 м² Этаж: 3 этаж 5-этажного дома Тип дома: панельный Преимущества квартиры Удобная планировка: Раздельные комнаты Функциональная кухня Просторный коридор Застекленный балкон Коммуникации: Пластиковые окна Счётчики воды Железная входная дверь Состояние квартиры Полностью готова к заселению Хороший ремонт с использованием качественных материалов Установлена вся необходимая сантехника Инфраструктура Развитая инфраструктура: Школы и детские сады Магазины и торговые центры Поликлиника Остановки общественного транспорта Двор: Детская площадка Открытая парковка Чистый подъезд Отличные дружелюбные соседи Условия продажи Чистая продажа Быстрый выход на сделку Помощь в оформлении документов Не упустите возможность приобрести уютную квартиру с качественным ремонтом в готовом для проживания состоянии! Записывайтесь на просмотр прямо сейчас!

0 с 13.07.2025, обновлен 13.07.2025

Продавец: Собственник

Телефон: +79149154616

Характеристики

Количество комнат	2	Тип дома	панельный
Этаж	3	Этажей всего	5
Площадь жилая	30.30 кв. м	Площадь комнат	30.30 кв. м
Площадь кухни	6.00 кв. м		

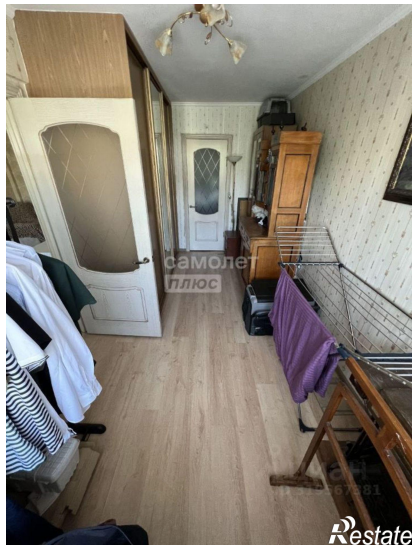
самолет
плюс
Restate

Restate

самолет
плюс
Restate

самолет
плюс
Restate

Restate