Сдать квартиру за 38 000 рублей на Депутатская улица, 63

Иркутская область, Иркутск, Депутатская улица, 63

38 000 Р в месяц

45.00 м^2	14.00 м^2	13.00 м^2	8 из 15
Общая	Жилая	Кухня	Этаж

Октябрьский район ЖК Новый Квартира в отличном состоянии, кухня и комната раздельно. Квартира светлая, уютная, балкон, рядом остановка. В квартире есть все необходимое для проживания, мебель и техника. Можно для одного, или семье. На длительный срок. Свет, вода по счетчикам! есть тв, wi-fi. Жилой квартал Новыйрасполагается на пересечении улиц Депутатская, Зверева, Лыткина и Красноказачья. В этом комплексе все рядом и все под рукой! Такая удобная локация позволяет избежать пробок, доехать до самого центра города за 5 минут или дойти пешком. Школы, больницы, поликлиники, детские сады, многофункциональные центры и офисные учреждения, магазины, салоны, кафе!

0 с 15.07.2025, обновлен 15.07.2025

Продавец: Собственник

Телефон: +79149312670

Характеристики

Количество комнат	1	Этаж	8
Этажей всего	15	Площадь жилая	14.00 кв. м
Площадь кухни	13.00 кв. м		

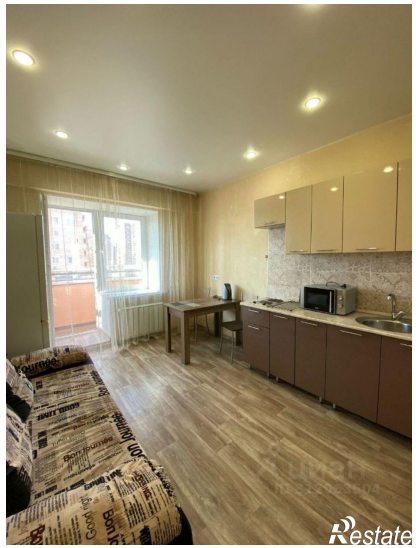
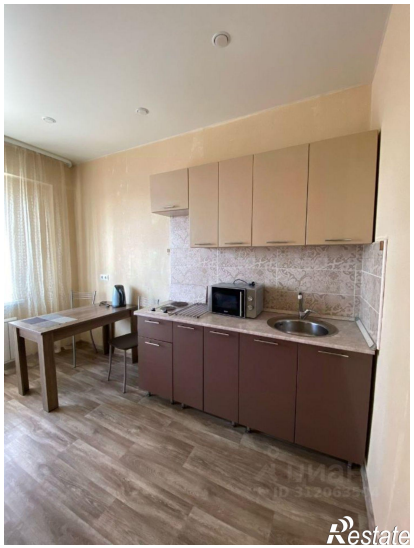
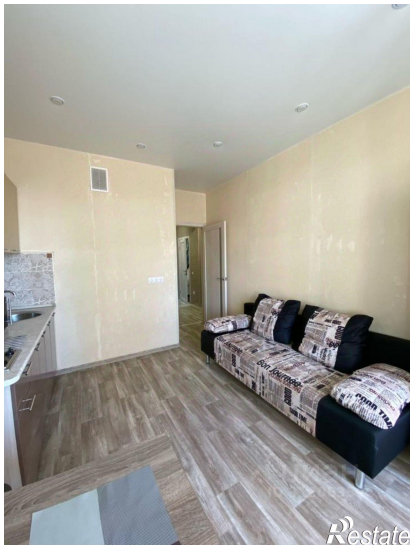
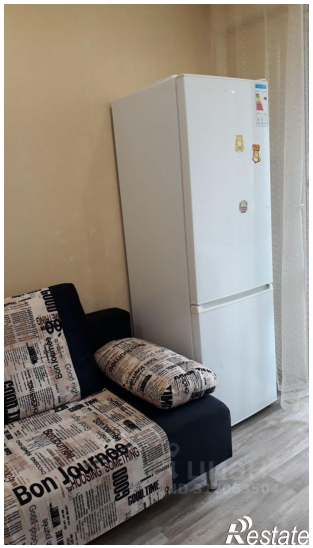
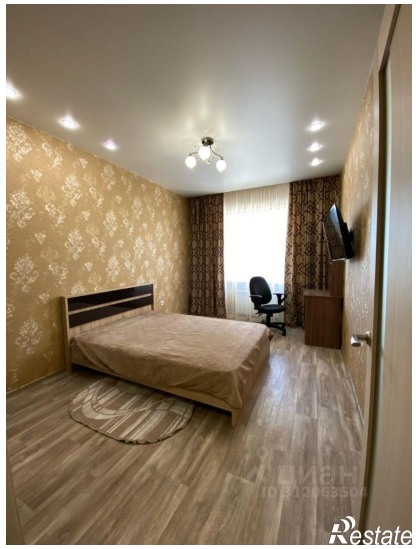
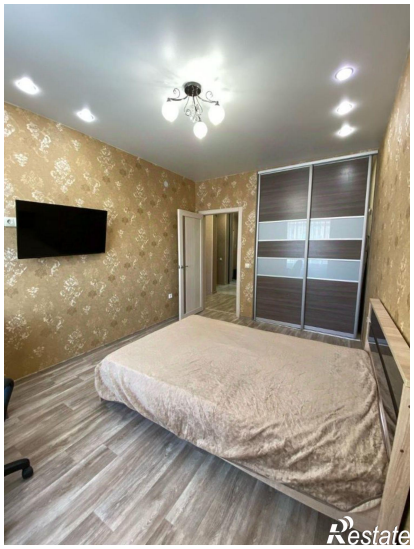

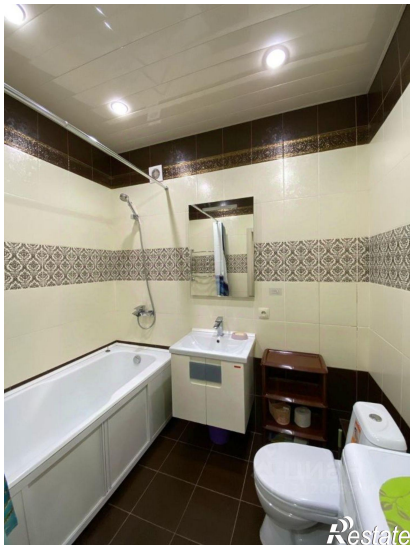

ЦИАН
ID 312063504
Restate

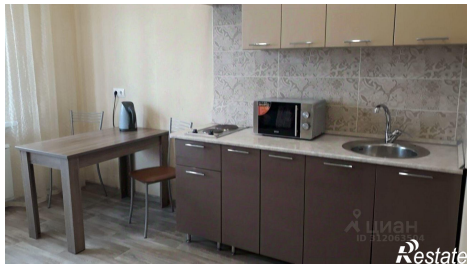
Restate