Купить квартиру за 9 450 000 рублей на Дальневосточная улица, 166

Иркутская область, Иркутск, Дальневосточная улица, 166

9 450 000 Р
214 773Р за м^2

44.00 м^2	13.00 м^2	15 из 17
Общая	Кухня	Этаж

Арт. 110698847 Продается 2-комнатная квартира европланировки в новом ЖК «Скандинавия» по ул. Дальневосточная 166 (район Нижней Лисихи). Квартира находится на 15 этаже 17-и этажного монолитного дома. Красивый вид на город и р.Ангару, панорамное остекление. Общая площадь квартиры с учетом лоджии составляет 44 кв.м, из них: лоджия 4 кв.м, кухня-гостиная,отдельная спальня,большая гардеробная. Выполнен качественный ремонт. Покупателям остается встроенная кухня,бытовая техника и мебель. Закрытый двор с современной детской площадкой и прогулочной зоной только для жителей ЖК. Видеонаблюдение.Доступ с телефона к домофону, для входа на территорию, а так же к камерам. Удобная локация дает возможность быстро добираться как до центра, так и в любой другой район, используя личный или городской транспорт. В шаговой доступности есть всё для комфортного проживания:школа,дет.садик,ТЦ, супермаркеты, кафе,салоны красоты, набережная р.Ангары и многое другое. 1 взрослый собственник! Ипотека подходит! Полная цена в договоре купли-продажи!

0 с 15.07.2025, обновлен 15.07.2025

Продавец: Денисова Алеся

Телефон: +79642816909

Характеристики
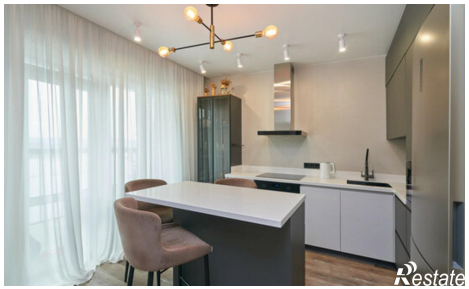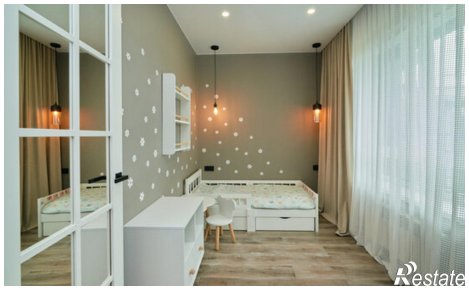
Количество комнат	2	Этаж	15
Этажей всего	17	Площадь кухни	13.00 кв. м