Купить квартиру за 9 700 000 рублей на Альпийская улица, 5

Иркутская область, Иркутск, Альпийская улица, 5

9 700 000 Р
116 867Р за м^2

83.00 м^2	49.00 м^2	9.00 м^2	2 из 6
Общая	Жилая	Кухня	Этаж

Арт. 110276319 Продается просторная квартира в самом центре города!!! 3 раздельные большие комнаты подарят комфорт и уют каждому члену семьи. В квартире 2 балкона- идеальное место для утреннего кофе или вечернего отдыха на свежем воздухе! Отличная инфраструктура: Рядом находится площадь Декабристов с живописным фонтаном и разнообразными ресторанами, где можно приятно проводить время в любое время суток. Удобная транспортная доступность и развитая социальная сфера делают это предложение идеальным для жизни и инвестиций. Ваш новый дом - в сердце города, где все самое лучшее рядом! Звоните и записывайтесь на просмотр квартиры своей мечты!

0 с 15.07.2025, обновлен 15.07.2025

Продавец: Собственник

Телефон: +79149154616

Характеристики

Количество комнат	3	Тип дома	кирпичный
Этаж	2	Этажей всего	6
Площадь жилая	49.00 кв. м	Площадь комнат	21.00 кв. м
Площадь кухни	9.00 кв. м		

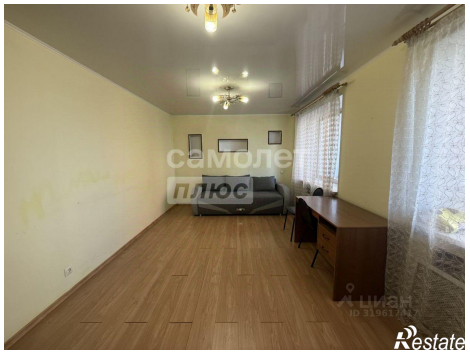

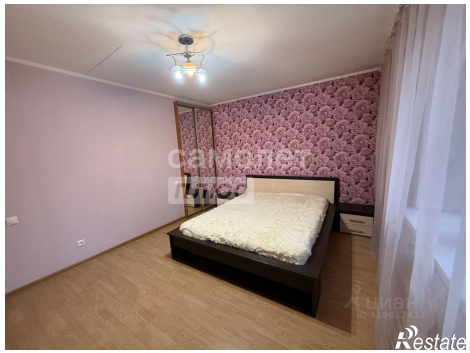

самолет
плюс
ЦИАН
ID 319617417
Restate

самолет
плюс
ЦИАН
Restate