Сдать квартиру за 22 000 рублей на ул Розы Люксембург, 219

Иркутская область, Городской округ Иркутск, Иркутск, ул Розы Люксембург, 219

22 000 Р в месяц

44.00 м^2	25.00 м^2	6.00 м^2	1 из 5
Общая	Жилая	Кухня	Этаж

Квартира без ремонта Возможен ремонт в счёт арендной платы частично мебель и техника Рассмотрим людей без финансовых проблем

8 с 25.07.2025, обновлен 25.07.2025

Продавец: Собственник

Телефон: +79149518052

Характеристики

Количество комнат	2	Тип дома	панельный
Этаж	1	Этажей всего	5
Площадь жилая	25.00 кв. м	Площадь кухни	6.00 кв. м

https://irkutsk.restate.ru/obj/arenda-dvuhkomnatnoy-kvartiri-ul-rozy-lyuksemburg-219-18232378963/

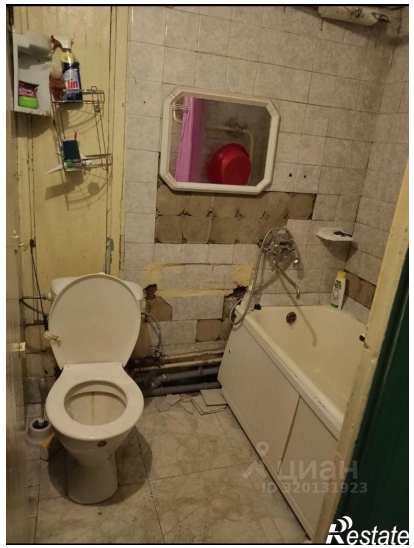

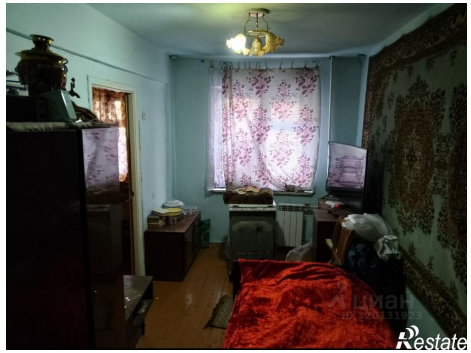

Restate

Restate