Купить комнату за 1 200 000 рублей на Костычева, 4

Иркутская область, Городской округ Иркутск, Иркутск, Костычева, 4

1 200 000 Р
92 308Р за м^2

13.00 м^2	13.00 м^2	4.00 м^2	5 из 5
Общая	Жилая	Кухня	Этаж

Продается комната в секционном общежитии, 13 кв м Частично остается мебель и техника 1 собсвенник, в данный момент комната сдается (10 тыс в месяц) Отдельный вход В пяти минутах от остановки Микрохирургия глаза , в доме один подъезд, в соседнем доме пвз Валдбериз, Слата,Детский сад и Школа.Во дворе большая парковка.

47 с 01.10.2024, обновлен 26.08.2025

Продавец: Viколь

Телефон: 8 (924) 610-61-26

Характеристики

Тип дома	кирпичный	Этаж	5
Этажей всего	5	Наличие телефона	да
Наличие балкона	да	Площадь жилая	13.00 кв. м
Площадь кухни	4.00 кв. м		

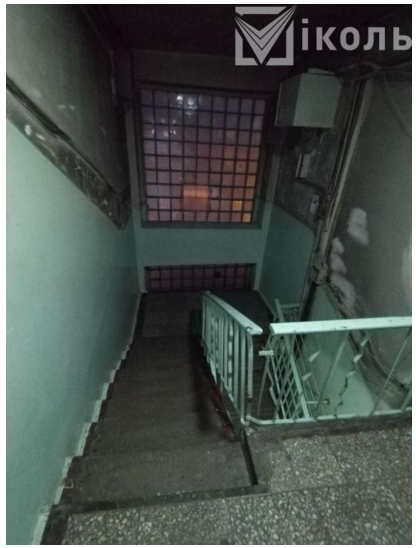
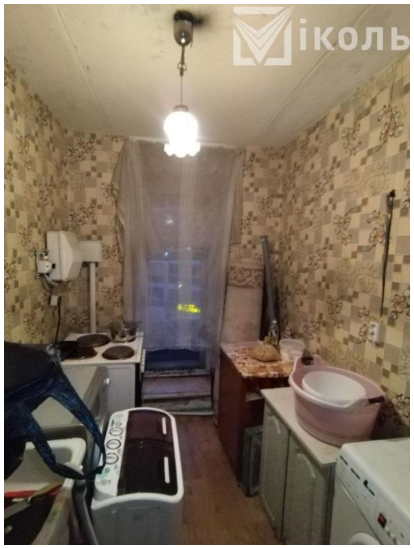
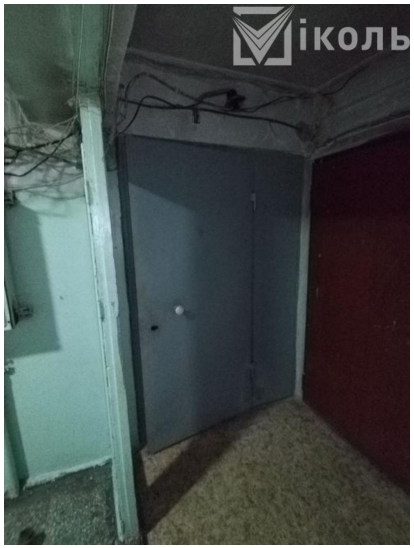
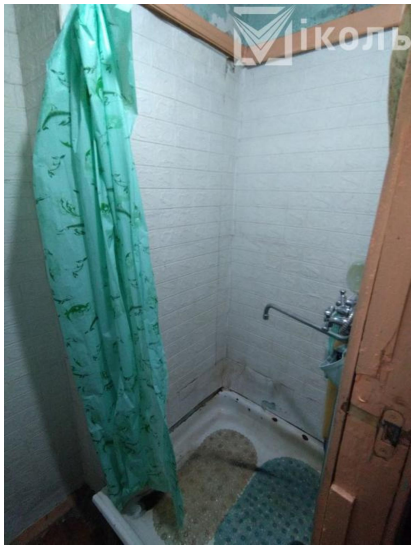
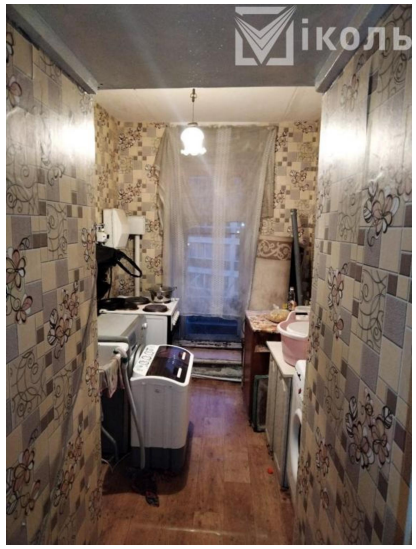
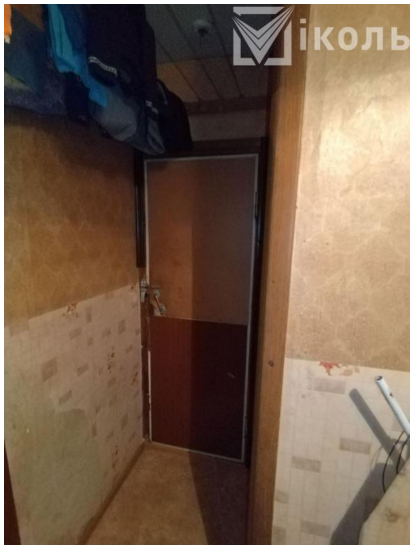
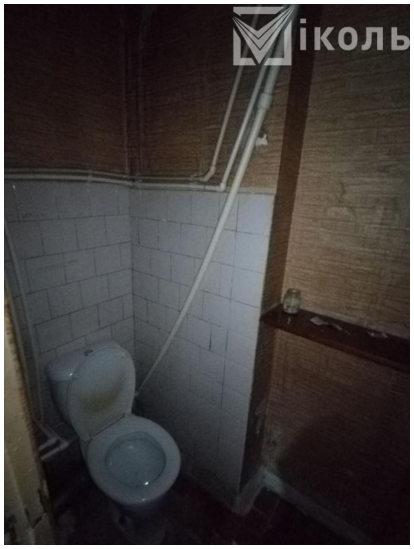
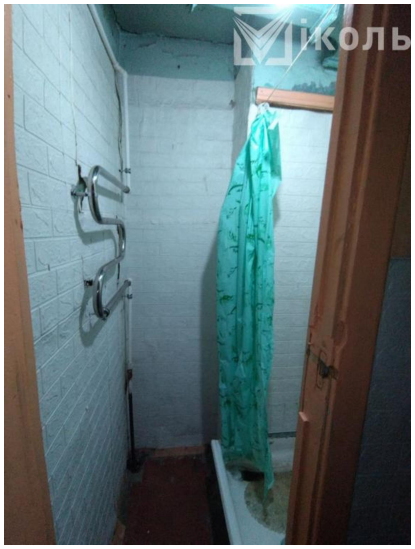

Міколь

Міколь