Купить комнату за 2 800 000 рублей на Триллисера, 52

Иркутская область, Городской округ Иркутск, Иркутск, Триллисера, 52

2 800 000 Р
80 925Р за м^2

34.60 м^2	27.60 м^2	3.00 м^2	1 из 5
Общая	Жилая	Кухня	Этаж

Продаётся комната в коммунальной квартире в центре Октябрьского района,на 1 из 5 этажей,общай площадью 34.6 м2, есть возможность установить отдельный санузел. Отличный, развитый район: во дворе находится детский сад, напротив дома - детская поликлиника №1, через дорогу - супермаркет Слата, аптека, овощи-фрукты и еще много различных магазинчиков. В шаговой доступности - остановки на улицах Депутатская и Советская, благодаря этому можно быстро уехать в любую точку города! Все документы готовы.Звоните!Доп. описание: санузел раздельный, пластиковые окна, в доме есть: открытый двор, наземный паркинг, без лифта, косметический ремонт, также имеются: счетчики холодной и горячей воды, железная дверь. ТОЛЬКО НАЛИЧНЫЙ РАСЧЕТ

2 с 01.10.2024, обновлен 26.08.2025

Продавец: Департамент недвижимости

Телефон: 8 (3952) 400-411

Характеристики

Тип дома	кирпичный	Этаж	1
Этажей всего	5	Наличие телефона	да
Наличие балкона	да	Санузел	раздельный с/у
Площадь жилая	27.60 кв. м	Площадь кухни	3.00 кв. м

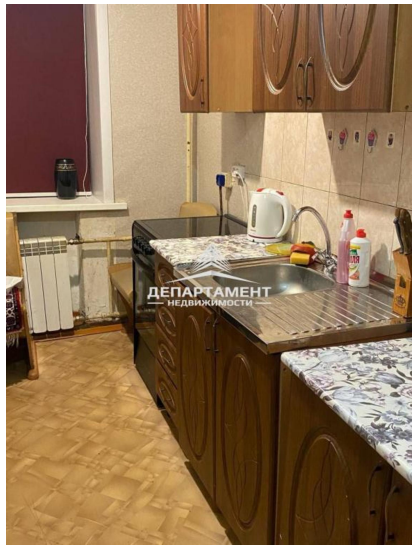
ДЕПАРТАМЕНТ
НЕДВИЖИМОСТИ

ДЕПАРТАМЕНТ
НЕДВИЖИМОСТИ

ДЕПАРТАМЕНТ
НЕДВИЖИМОСТИ

ДЕПАРТАМЕНТ