Купить комнату за 1 450 000 рублей на Рябикова бульвар, 12Б

Иркутская область, Городской округ Иркутск, Иркутск, Рябикова бульвар, 12Б

1 450 000 Р
115 079Р за м^2

12.60 м^2	12.60 м^2	9.00 м^2	3 из 5
Общая	Жилая	Кухня	Этаж

Комната находится в тихом районе города, но с хорошо развитой инфраструктурой, все в шаговой доступности: ТЦ Ручей, детские сады, школы, ТЦ Сильвер Молл и Джем Мол, магазины, рынок, почта, остановка. Комната ухоженная, установлены стеклопакеты, есть балкон. Квартира на 4 хозяев, две закрыты. Ванна и туалет раздельные, есть прачечная. Комната не угловая, подъезд чистый, чистый. 1 собственник.

11 с 01.10.2024, обновлен 19.08.2025

Продавец: Анна

Телефон: 8 (950) 070-37-26

Характеристики

Тип дома	панельный	Этаж	3
Этажей всего	5	Наличие телефона	да
Наличие балкона	да	Санузел	раздельный с/у
Площадь жилая	12.60 кв. м	Площадь кухни	9.00 кв. м
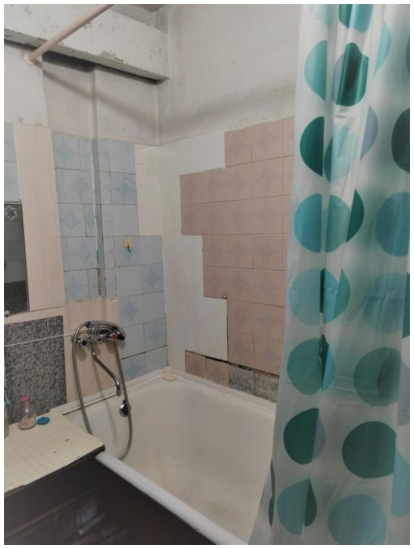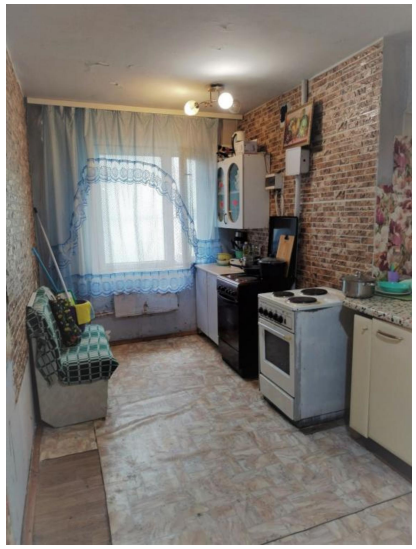
https://irkutsk.restate.ru/obj/prodazha-komnati-ryabikova-bulvar-12b-19801213/