Купить комнату за 1 600 000 рублей на Василия Ледовского, 3А

Иркутская область, Городской округ Иркутск, Иркутск, Василия Ледовского, 3А

1 600 000 Р
91 429Р за м^2

17.50 м^2	17.50 м^2	5 из 5
Общая	Жилая	Этаж

СВЕТЛАЯ ТЁПЛАЯ КОМНАТА С РЕМОНТОМ: Окно ПВХ, новая дверь, натяжные потолки. Кровать с матрасом, стол остаются новому владельцу. Кирпичный дом. Рядом остановки Школьная и Локомативное депо, ЖД станция Иркутск-Сортировочный магазины, рынки, школа 7 и детский сад 15; Техникум транспорта и строительства, стадионы, больница и поликлиника. Подходят все формы расчета. Поможем в оформлении ипотеки. Юридическое сопровождение на всех этапах сделки. ПОКУПАЙТЕ! Отличный стартовый вариант как для проживания, так и для сдачи в аренду.

3 с 01.10.2024, обновлен 08.07.2025

Продавец: CENTURY 21 Недвижимость мира

Телефон: 8 (902) 177-29-96

Характеристики
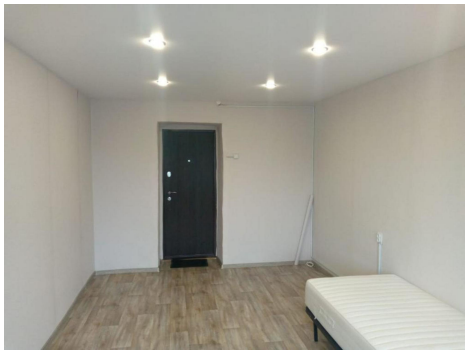
Тип дома	кирпичный	Этаж	5
Этажей всего	5	Наличие телефона	да
Наличие балкона	да	Санузел	раздельный с/у
Площадь жилая	17.50 кв. м