Купить комнату за 1 450 000 рублей на Баумана, 176

Иркутская область, Городской округ Иркутск, Иркутск, Баумана, 176

1 450 000 Р
111 538Р за м^2

13.00 м^2	13.00 м^2	6.00 м^2	2 из 5
Общая	Жилая	Кухня	Этаж

Продается комната 12,9 кв.м в малосемейном общежитии по адресу г. Иркутск, ул. Баумана 176. Кухня и сан узел на 2 комнаты, ванна на 4 комнаты. Соседи по квартире приличные, не пьющие. Недалеко от дома расположена школа № 53, детский сад № 177, хоккейный корт, плавательный центр Спартак , фитнес-клуб FIZRUK , супермаркет Слата , детская поликлиника. Остановка в 5-7 мин от дома. Хороший вариант для личного проживания или сдачи в аренду. Любая форма расчета.Подходит под мат капитал. С уважением к Вам, Ирина, АН Советник .

3 с 12.11.2024, обновлен 19.08.2025

Продавец: Советникъ

Телефон: 8 (964) 650-09-04

Характеристики
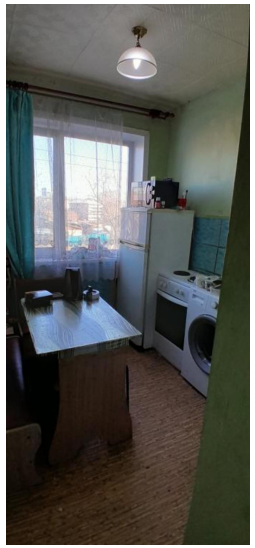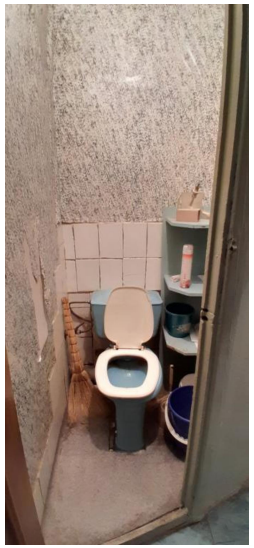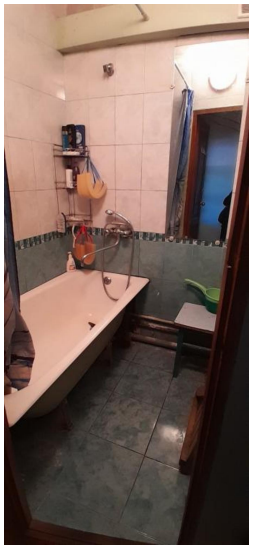
Тип дома	панельный	Этаж	2
Этажей всего	5	Наличие телефона	да
Наличие балкона	да	Площадь жилая	13.00 кв. м
Площадь кухни	6.00 кв. м