Купить комнату за 1 690 000 рублей на 4-я Железнодорожная улица, 14

Иркутская область, Иркутск, 4-я Железнодорожная улица, 14

1 690 000 Р
105 625Р за м^2

16.00 м^2
Общая

2 из 2
Этаж

Арт. 90160818 Продается отличное жилье! Описание: • Жилье расположено в коммунальной квартире. Комната чистая, есть необходимая мебель. Блок чистый, ухоженный, соседи приличные. Отличный вариант как для себя, так и для пассивного дохода, хороший инвестиционный проект! Инфраструктура: • Отличное расположение дома: остановка в 5 минутах, вблизи школа, детский сад, управление РЖД, необходимые магазины, поликлиника - район с развитой инфраструктурой. Отличный вариант как для жизни самим, так и под сдачу в аренду! Легко купить: • Комната готова к продаже. Оперативный показ и быстрый выход на сделку. Без обременений и долгов. Один собственник. Звоните и записывайтесь прямо сейчас! Рады ответить на все ваши вопросы.

2 с 17.04.2025, обновлен 17.04.2025

Продавец: Собственник

Телефон: +79842715336

Характеристики
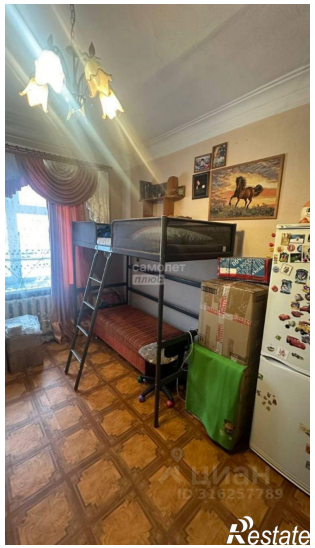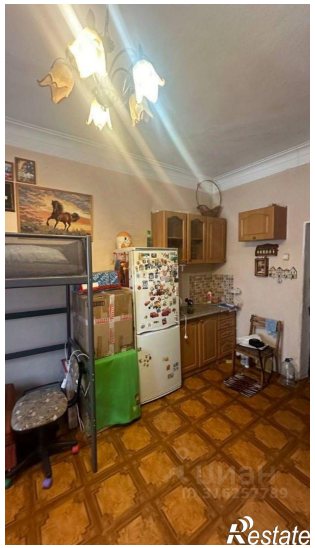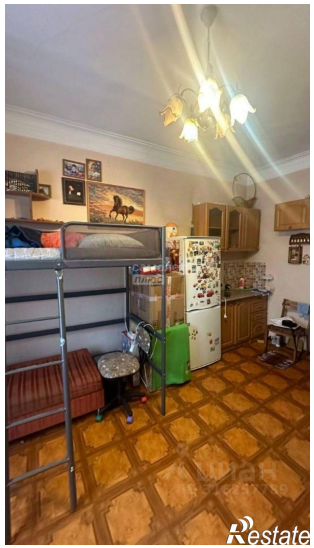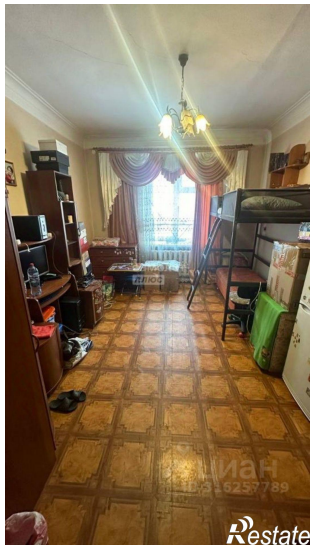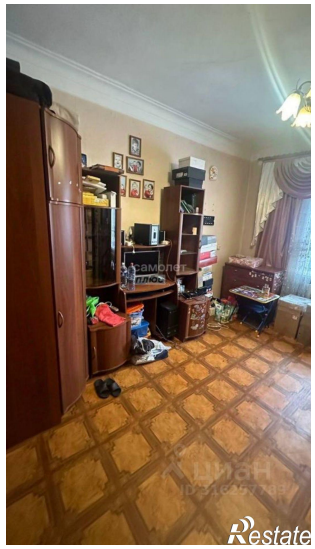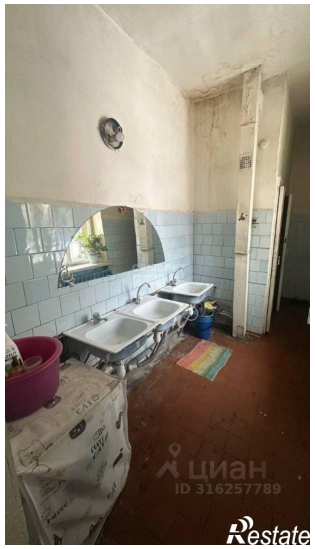
Тип дома	кирпичный	Этаж	2
Этажей всего	2