Сдать комнату за 14 000 рублей на ул Булавина, 10б

Иркутская область, Городской округ Иркутск, Иркутск, ул Булавина, 10б

14 000 Р в месяц

100.00 м^2	6.00 м^2	3 из 5
Общая	Кухня	Этаж

Сдам комнату 17 кв.м., окна - пластик. В комнате есть: диван двуспальный, табурет, стол, шкаф под одежду с зеркалом, тумба, холодильник. В квартире 5 раздельных комнат, закрывающихся на ключ, уютная кухня, 2 санузла, ванная. Собственник, не агент, не риэлтор. Мебель и техника в наличии: плита, микроволновка, машинка автомат. Тихий двор с детским городком. Много парковочных мест, шлагбаум. Рядом детский сад, школа, магазины и развлекательные центры. Остановки близко. Коммунальные платежи, wi-fi входят в стоимость (ничего доплачивать не нужно). Проживание без хозяев. Цена 14 т.р. за месяц для одного человека. Залог 3 т.р. возвратный. Без животных, птиц и тд. Синюшка, ул. Булавина, 10б.

4 с 15.05.2025, обновлен 15.05.2025

Характеристики
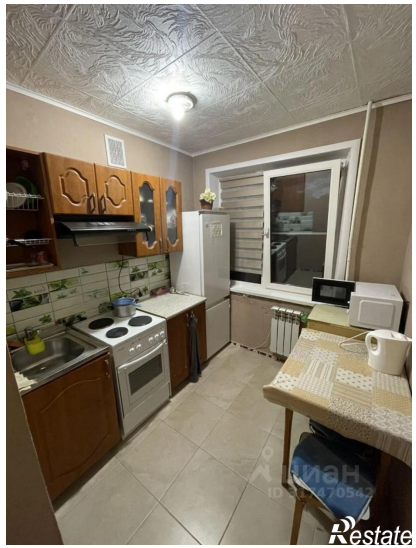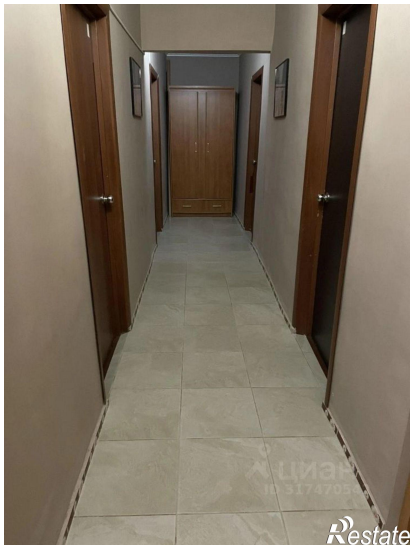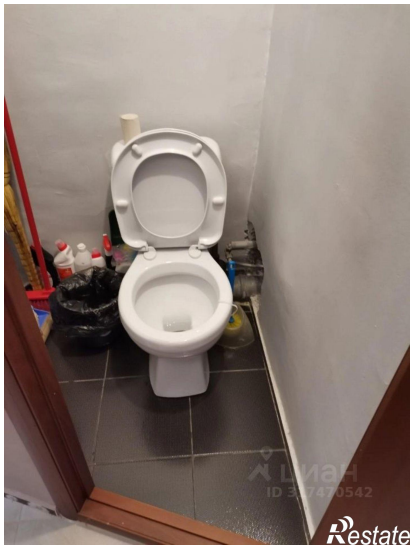
Тип дома	панельный	Этаж	3
Этажей всего	5	Площадь кухни	6.00 кв. м