Сдать комнату за 10 000 рублей на ул Ледовского, 18

Иркутская область, Городской округ Иркутск, Иркутск, ул Ледовского, 18

10 000 Р в месяц

50.00 м^2	8.00 м^2	2 из 2
Общая	Кухня	Этаж

Сдам комнату в двухкомнатной квартире Василия Ледовского 18 на втором этаже двухэтажного деревянного дома. Проживание с хозяйкой, комната закрывается на ключ. Квартира благоустроенная, есть все необходимое для проживания.Рассмотрим женщину или девушку.

19 с 01.07.2025, обновлен 01.07.2025

Продавец: Собственник

Телефон: +79148723076

Характеристики
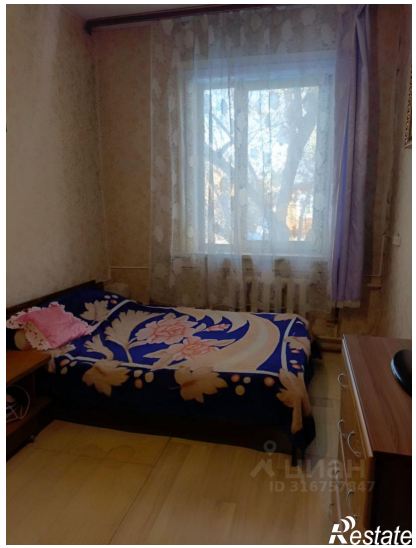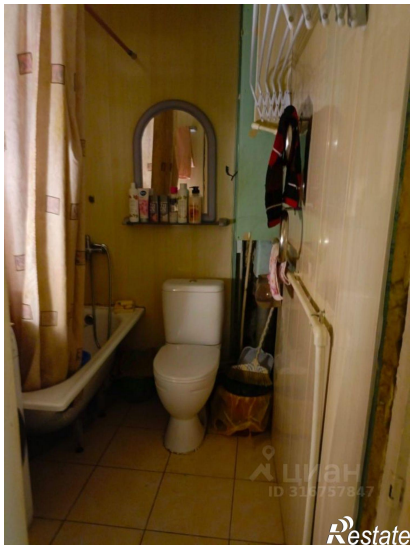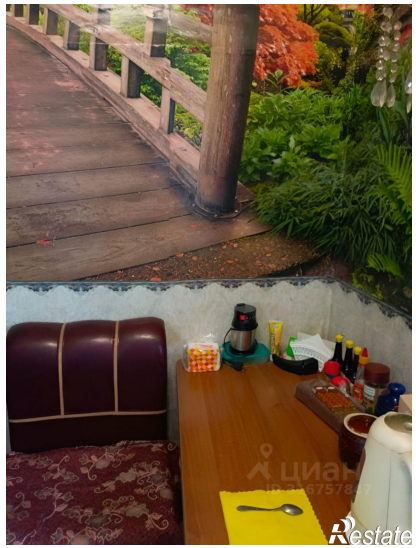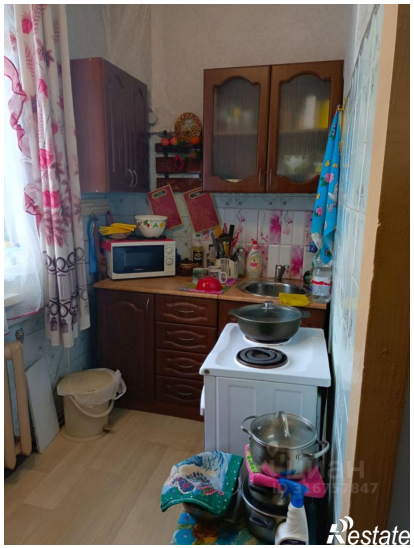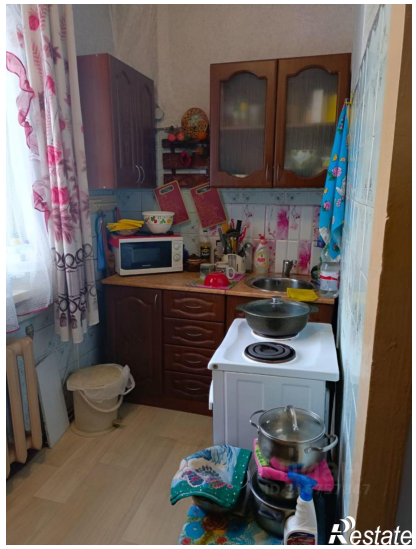
Этаж	2	Этажей всего	2
Площадь кухни	8.00 кв. м